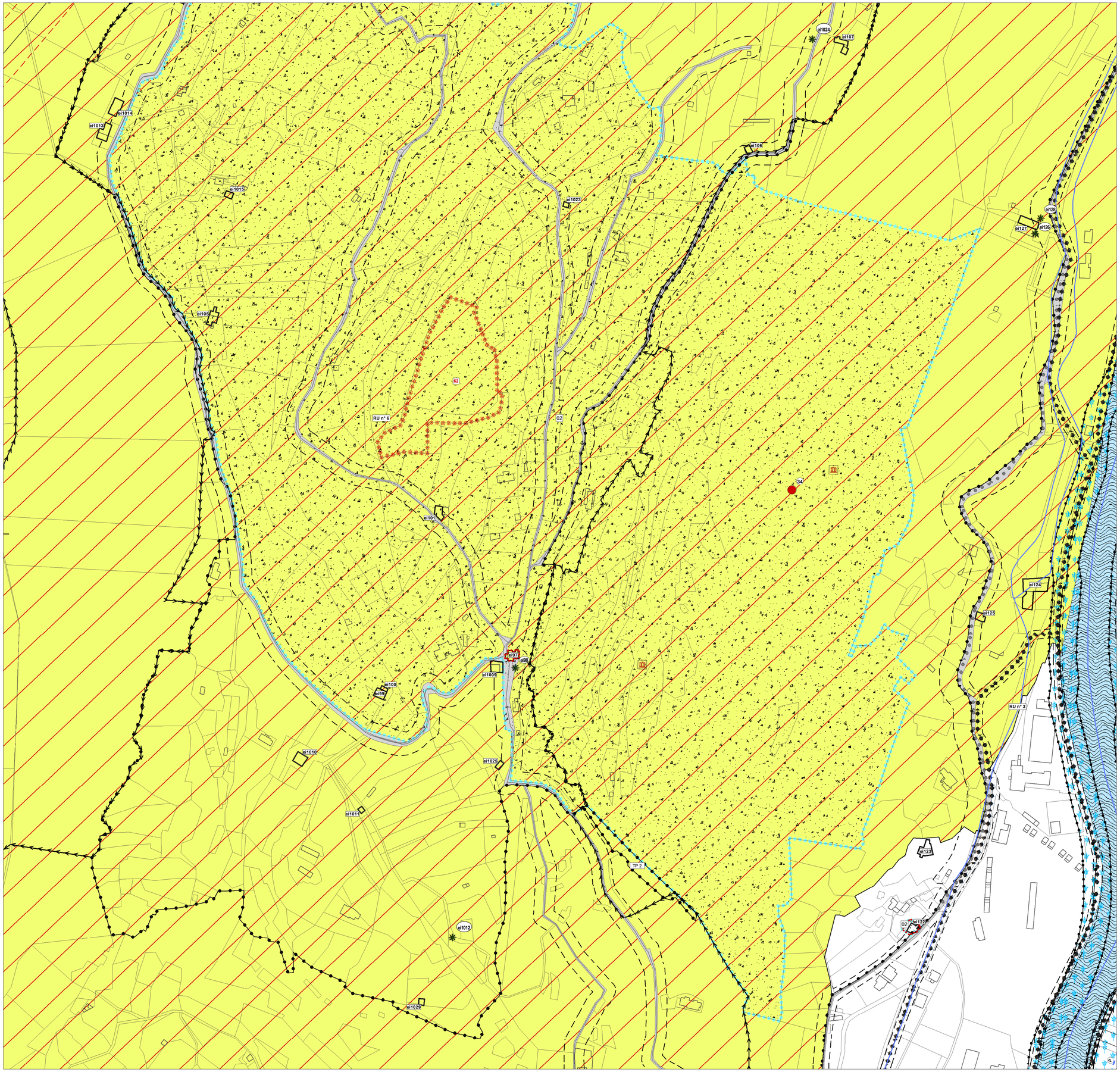

PIANO REGOLATORE GENERALE DEL COMUNE DI **ARCO**

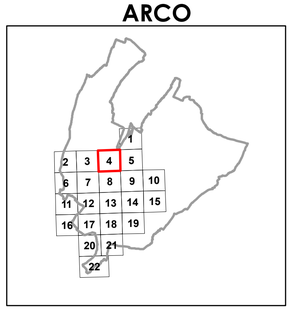

Quadro di unione

SISTEMA AMBIENTALE A INVARIANTI VINCOLI

N

APPROVAZIONE DELLA GIUNTA PROVINCIALE
Deliberazione n. 7589 del 6 dicembre 1999
In vigore dal 5 gennaio 2000.

AGGIORNAMENTI:
Variante nr.1 alle NTA in vigore dal 5 novembre 2003
Variante nr.2 per O.O.PP. in vigore dal 20 novembre 2002
Variante nr. 3 per O.O.PP. in vigore dal 19 novembre 2003
Variante di adeguamento alla variante P.U.P. 2000
Variante nr.4 per O.O.PP. in vigore dal 14 marzo 2007
Variante nr. 5 alle N.T.A. in vigore dal 28 giugno 2007
Variante nr. 6 per O.O.PP. in vigore dal 16 gennaio 2008
Variante nr. 7 in vigore dal 13 febbraio 2008
Variante nr. 8 alle N.T.A. in vigore dal 24 settembre 2008
Variante per la disciplina commerciale in vigore dal 25 marzo 2009
Variante nr. 9 in vigore del 21 aprile 2010
Variante nr. 10 in vigore dal 7 marzo 2012
Variante adeguamento art.34 LP. 1/2008 in vigore dal 25 agosto 2011
Variante nr. 11 in vigore dal 19 settembre 2012
Variante adeguamento allo LP. 1/2008 e al nuovo P.U.P in vigore dal 4 settembre 2013
Variante nr. 12 in vigore dal 15 agosto 2012
Variante adeguamento art.34 LP. 1/2008 in vigore dal 3 maggio 2012
Variante nr. 13 in vigore dal 6 marzo 2013
Variante adeguamento art. 34 LP.1/2008 in vigore dal 16 novembre 2013
Variante nr. 14 in vigore dal 11 febbraio 2015
Variante non sostanziale conseguente alla variante n° 1al Piano di recupero n° 21 in vigore dal 17 marzo 2015
Variante non sostanziale conseguente alla variante n° 1 al Piano di recupero n° 7 in vigore dal 27 maggio 2015
Variante di rettifica ai sensi dell'art 34 LP.1/2008 in vigore dal 20 giugno 2015
Variante adeguamento rappresentazioni cartografiche di sensi D.G.P. 2129 /2008 in vigore dal 5 giugno 2016
Variante al PRG per la ridefinizione della disciplina che regola le aree in località Patone in vigore dal 20 luglio 2016.
Variante al PRG per la disciplina del recupero del patrimonio edilizio montano in vigore dal 27 settembre 2016.
Variante adeguamento cartografico rispetto al progetto definitivo del collegamento stradale "passo S. Giovanni - località Crematoio" in vigore dal 28 marzo 2018.
Variante al PRG per la ridefinizione della disciplina che regola le aree in località Linfano in vigore dal 17 agosto 2018
Variante per la disciplina degli edifici ricompresi nel centro storico di Arco e frazioni e degli edifici storici isolati.
Variante 2018 per l'adeguamento alla LP. n.15/2015 e al DPP. 19/5/2017 n.8-61/Leg.

AREA TECNICA COMUNALE
Via S. Pietro 1 Arco (TN)
Tel 0464-583640
fax 0464-583631

Progettista: Arch. SANDRA VECCHIETTI

Dirigente area tecnica: Arch. BIANCA MARIA SIMONCELLI

V	4

DATA: maggio 2020

SCALA 1: 2000