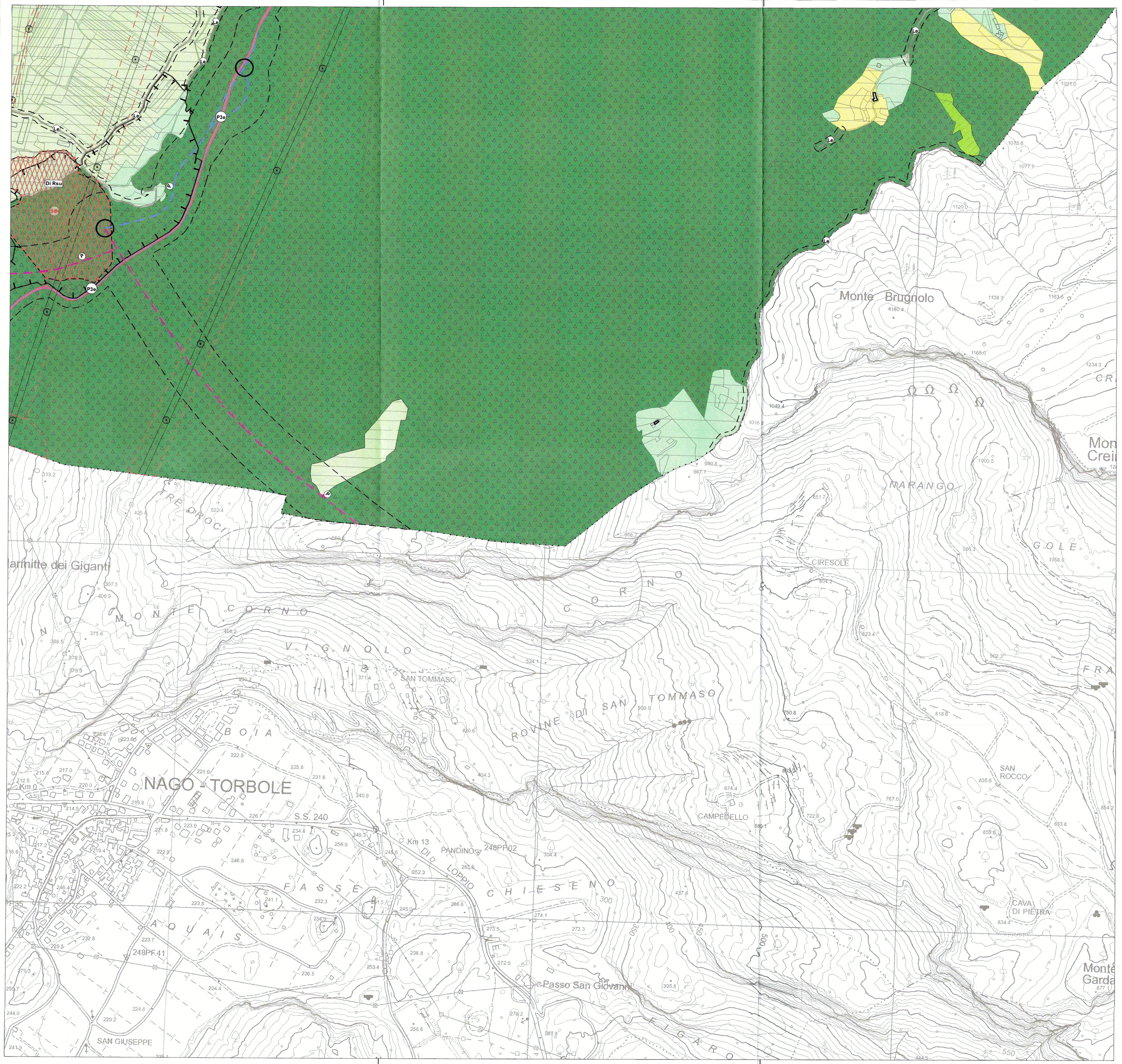

Art. 10 **AREE PER LA RESIDENZA**

- Art.11 Rif.tav. — Centri Storici (A101_P)
- Insediamenti storici isolati (A102_P)
- Art.12 B1 — Aree residenziali consolidate (B101_P)
- Art.13 B2 — Consolidate speciali (B101_P)
- Art.14 B3 — Aree residenziali di completamento estensive (B103_P)
- Art.15 B4 — Aree residenziali di completamento semiestensive (B103_P)
- Art.16 B5 — Aree residenziali di completamento intensive (B103_P)
- EA — Edilizia abitativa popolare (C102_P)
- Art.17 — Verde Privato (H101_P)

Art. 18 **AREE PER ATTREZZATURE TURISTICHE**

- Art.19 — Ricettive ed alberghiere (D207_P)

Art. 21 **AREE PER ATTIVITA' COMMERCIALI**

- Art.21 — Aree per attività commerciali (D121_P)

Art.23 **AREE PER ATTIVITA' PRODUTTIVE**

- Art.24 P — Aree produttive del settore secondario di interesse provinciale (D101_P)
- Art.25 L — Aree produttive del settore secondario di interesse locale (D104_P)

Art. 30 **AREE PER SERVIZI PUBBLICI O DI INTERESSE COLLETTIVO**

- Art.31 CA — Attrezzature pubbliche e di interesse generale. Civile amministrativa (F201_P)
- Art.31 as-pu — Attrezzature pubbliche e di interesse generale. Assistenziali pubbliche(F213_P)
- Art.31 SC — Attrezzature pubbliche e di interesse generale. Scolastiche e culturali (F203_P)
- Art.31 as-pr — Attrezzature pubbliche e di interesse generale. Assistenziali private (F213_P)
- Art.31 Sp — Attrezzature pubbliche e di interesse generale di livello locale. Sportiva (F207_P)
- Art.31 OH — Attrezzature pubbliche e di interesse generale. Ospedaliera (F113_P)
- Art.32 VP — Verde pubblico (F301_P)
- Art.33 P — Parcheggio pubblico (F305_P)
- Art. 34 C — Cimiteri (F801_P)

Art.27 **AREE PER ATTIVITA' ESTRATTIVE** — Art.28 **AREE PER DISCARICHE**

- Art.27 CV — Area estrattiva. Cave (L108_P)
- Art.28 Di Rau — Discariche- Rifiuti solidi urbani (L102_P)

Art. 35 **AREE PER ATTREZZATURE TECNOLOGICHE**

- Art.29 T — Aree per attrezzature tecnologiche (F803_P)

Art. 35 **AREE ATTIVITA' SOCIALI PRIVATE**

- Art.35 sp — Aree per attività sociali private (H102_P)

Art.36 **AREE A DESTINAZIONE AGRICOLA A BOSCO A PASCOLO ED IMPRODUTTIVE**

Art.37 AREE AGRICOLE

- Art.38 — Aree agricole di interesse provinciale (E103_P)
- Art.41 — Aree a bosco (E106_P)
- Art.39 — Aree agricole di pregio (E104_P)
- Art.42 — Aree a pascolo (E107_P)
- Art.40 — Aree agricole locali (E109_P)

Art. 44 **AREE PER LA VIABILITA' E GLI SPAZI PUBBLICI**

- P — Strada di seconda categoria in progetto (F408_L)
- Pista ciclabile esistente (F420_L)
- P — Strada di terza categoria in progetto (F411_L)
- Pista ciclabile di progetto (F421_L)
- L — Viabilità locale di progetto (F417_L)
- Svincolo (F424_N)
- Pa — Strada di seconda categoria esistente(F501_P / F406_L)
- Pb — Strada di seconda categoria in potenziamento (F502_P/ F407_L)
- Pa — Strada di terza categoria esistente(F501_P/F409_L)
- Pb — Strada di terza categoria in potenziamento (F502_P/ F410_L)
- Pa — Strada di quarta categoria esistente(F501_P / F412_L)
- Pb — Strada di quarta categoria in potenziamento (F502_P/ F413_L)
- La — Strada locale esistente(F601_P/ F 415_L)
- Lb — Strada locale in potenziamento (F602_P/ F 416_L)

AREE SOGGETTE A VINCOLI E CAUTELE SPECIALI :

- Art.46 — Aree di rispetto delle strade (G103_P)
- Art.47 — Aree di rispetto dei cimiteri (G101_P)
- Art.48 A — Aree di rispetto dei depuratori tipo A (G109_P)
- Art.48 B — Aree di rispetto dei depuratori tipo B (G110_P)
- Art.49 — Aree di rispetto degli elettrodotti DPA (G104_P)
- Art.54 bis — Controllo ambientale sulla qualità dei sis. Siti da bonificare (Z603_P)
- Art.54 bis — Controllo ambientale sulla qualità dei sis. Siti inquinati bonificati (Z604_P)
- Art.54 bis — Controllo ambientale sulla qualità dei sis. Siti potenzialmente inquinati (Z607_P)

PREVISIONI SPECIFICHE DEL PRG

- Art.66 PG n. — Piano attuativo ai fini generali (Z501_P)
- Art.66 PS n. — Piano attuativo ai fini speciali (Z502_P)
- Art.66 PR n. — Piano attuativo di recupero (Z503_P)
- Art.66 PL n. — Piano attuativo di lottizzazione (Z504_P)
- area con specifico riferimento normativo (Z602_P) norme speciali, art. 38 Zona Lin, Zona S. Gio, art. 62 area di protezione ambientale attiva (polo servizi)
- Area soggetta a variante (V100_P)
- Area soggetta a variante puntuale (V120_N)

SEGNI CONVENZIONALI

- fiumi- torrenti (Z102_P)
- Elettrodotto (F444_ L) Pilone di sostegno (Z900_N)
- Metanodotto (F445_L)
- Variazione indice di fabbricabilità (Z902_L)
- Confine comunale (Z403_P)

PIANO REGOLATORE GENERALE DEL COMUNE DI **ARCO**

COMUNE DI ARCO
Provincia di Trento
Approvato con determinazioni dirigenziali n. 162 del 20.03.12
IL DIRIGENTE DELLA TECNICA
arch. Stefano Zanoni

PROVINCIA AUTONOMA DI TRENTO
Ufficio per la Pianificazione Urbanistica e il Paesaggio
AGGIORNAMENTO CARTOGRAFICO
Ai sensi dell'art. 4 comma 1 della L.P. 04.08.2015 n. 15
CARTOGRAFIA SOSTITUTIVA

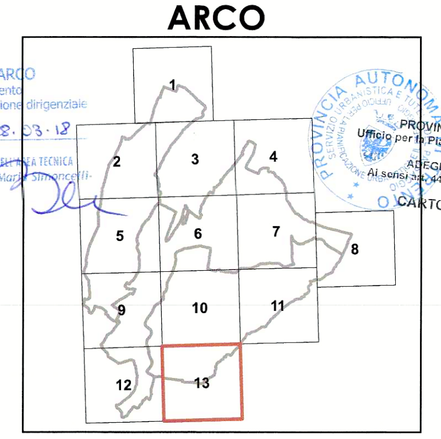

Quadro di unione

SISTEMA INSEDIATIVO PRODUTTIVO B
SISTEMA INFRASTRUTTURALE C

APPROVAZIONE DELLA GIUNTA PROVINCIALE
Deliberazione n. 7589 del 6 dicembre 1999
in vigore dal 5 gennaio 2000.

AGGIORNAMENTI
Variante nr.1 alle NTA in vigore dal 5 novembre 2003
Variante nr.2 per OO.PP. in vigore dal 20 novembre 2002
Variante nr. 3 per OO.PP. in vigore dal 19 novembre 2003
Variante di adeguamento variante P.U.P. 2000
Variante nr.4 per OO.PP. in vigore dal 14 marzo 2007
Variante nr. 5 alle N.T.A. in vigore dal 26 giugno 2007
Variante nr. 6 per OO.PP. in vigore dal 16 gennaio 2008
Variante nr. 7 in vigore dal 13 febbraio 2008
Variante nr. 8 alle N.T.A. in vigore dal 24 settembre 2008
Variante per la disciplina commerciale in vigore dal 25 marzo 2009
Variante nr. 9 in vigore dal 21 aprile 2010
Variante nr. 10 in vigore dal 7 marzo 2012
Adeguamento art. 34 L.P. 1/2008 in vigore dal 25 agosto 2011
Variante nr. 11 in vigore dal 19 settembre 2012
Variante per l'adeguamento alla L.P. 1/2008 e al nuovo P.U.P in vigore dal 4 settembre 2013
Variante nr. 12 in vigore dal 15 agosto 2012
Adeguamento art. 34 L.P. 1/2008 in vigore dal 3 maggio 2012
Variante nr. 13 in vigore dal 6 marzo 2013
Adeguamento art. 34 L.P. 1/2008 in vigore dal 16 novembre 2013
Variante nr. 14 in vigore dal 11 febbraio 2015
Variante non sostanziale conseguente alla variante n° 1al Piano di recupero n° 21 in vigore dal 17 marzo 2015
Variante non sostanziale conseguente alla variante n° 1 al Piano di recupero n° 7 in vigore dal 27 maggio 2015
Variante di rettifica ai sensi dell'art 34 L.P. 1/2008 in vigore dal 20 giugno 2015
Variante adeguamento rappresentazioni cartografiche ai sensi D.G.P. 2129 /2008
Variante al PRG per la disciplina che regola le aree in località Patone in vigore dal 20 luglio 2016
Variante al PRg per la disciplina del recupero del patrimonio edilizio montano in vigore dal 27 settembre 2016
Adeguamento delle previsioni cartografiche del PRG di Arco rispetto ai progetto definitivo del "Collegamento stradale Passo S. Giovanni - Località Cretaccio: unità S. Isidoro e UF 2 unità galleria" ai sensi dell'art. 44 comma 1 della L.P. 15/2015

AREA TECNICA COMUNALE
Via S. Pietro 1 Arco (TN)
Tel 0464-583640
fax 0464-583631

Dirigente area tecnica: arch. BIANCA MARIA SIMONCELLI

Ufficio Urbanistica: ing. FRANCESCA MARZADRO

BC 13

DATA: marzo 2018 | SCALA 1: 5000