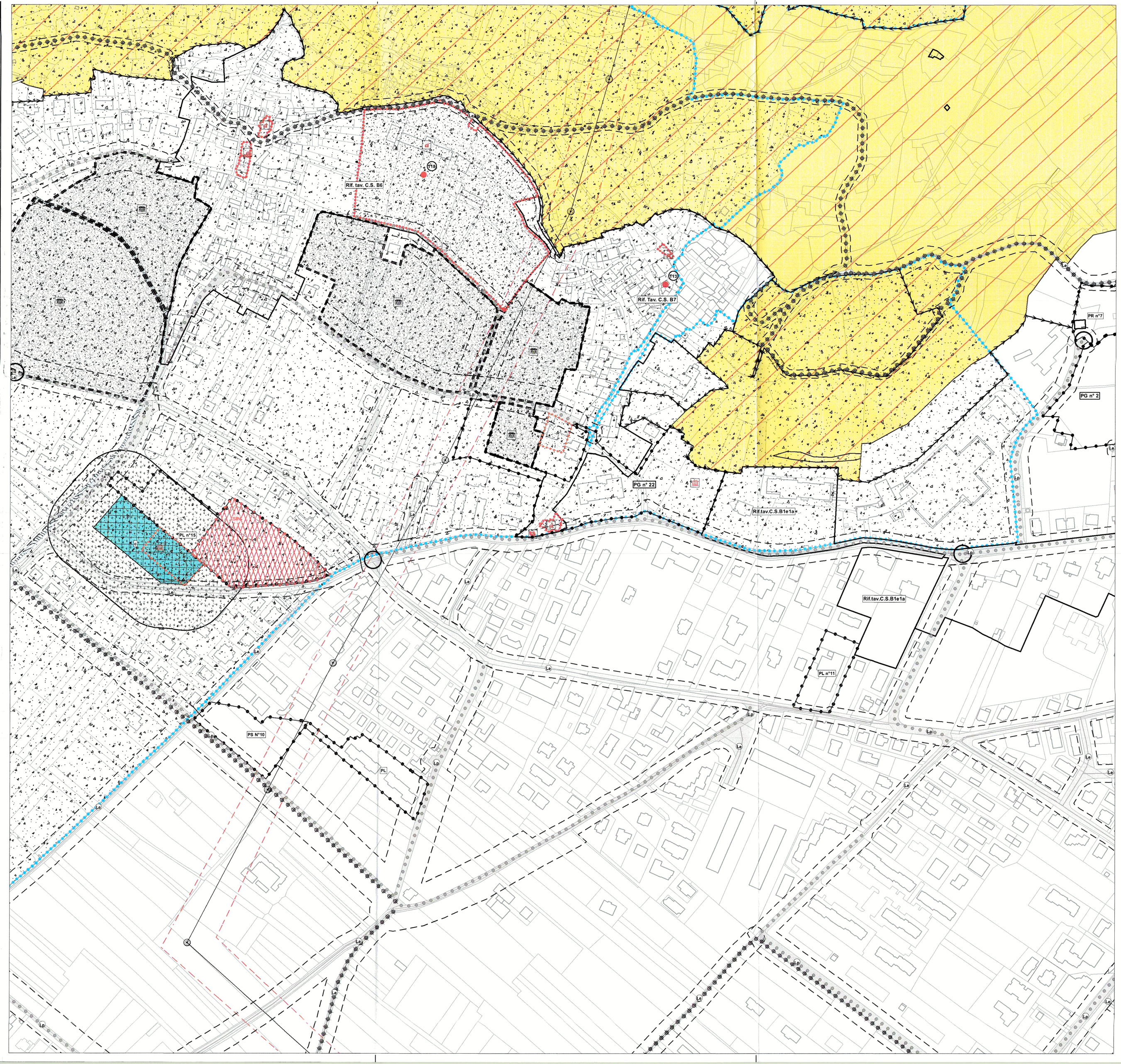

Art. 10 AREE PER LA RESIDENZA

Art.11 — Centri Storici (A101_P)

Insediamenti storici isolati (A102_P)

Art.27 AREE PER ATTIVITA' ESTRATTIVE

Art.27 — Area estrattiva. Cave (L108_P)

Art.28 AREE PER DISCARICHE

Art.28 — Discariche- Rifiuti solidi urbani (L102_P)

Art. 30 AREE PER SERVIZI PUBBLICI O DI INTERESSE COLLETTIVO

Art. 34 — Cimiteri (F801_P)

Art. 35 AREE PER ATTREZZATURE TECNOLOGICHE

Art.29 — Aree per attrezzature tecnologiche (F803_P)

Art. 44 AREE PER LA VIABILITA' E GLI SPAZI PUBBLICI

- Strada di seconda categoria in progetto (F408_L)
- Strada di terza categoria in progetto (F411_L)
- Viabilità locale di progetto (F417_L)
- Strada di seconda categoria esistente(F501_P)
- Strada di terza categoria esistente(F501_P)
- Strada di quarta categoria esistente(F501_P)
- Strada locale esistente(F601_P)
- Pista ciclabile esistente (F420_L)
- Pista ciclabile di progetto (F421_L)
- Svincolo (F424_N)
- Strada di seconda categoria in potenziamento (F502_P/ F407_L)
- Strada di terza categoria in potenziamento (F502_P/ F410_L)
- Strada di quarta categoria in potenziamento (F502_P / F413_L)
- Strada locale in potenziamento (F602_P)

AREE SOGGETTE A VINCOLI E CAUTELE SPECIALI :

- Art.46 — Aree di rispetto delle strade (G103_P)
- Art.47 — Aree di rispetto dei cimiteri (G101_P)
- Art.48 — Aree di rispetto dei depuratori tipo A (G109_P)
- Art.48 — Aree di rispetto dei depuratori tipo B (G110_P)
- Art.49 — Aree di rispetto degli elettrodotti DPA (G104_P)
- Art.50 — Aree di rispetto metanodotto (G105_P)
- Art.54 bis — Controllo ambientale sulla qualità dei siti. Siti da bonificare (Z603_P)
- Art.54 bis — Controllo ambientale sulla qualità dei siti. Siti inquinati bonificati (Z604_P)
- Art.54 bis — Controllo ambientale sulla qualità dei siti. Siti potenzialmente inquinati (Z607_P)
- Art.60 — Aree di protezione dei siti archeologici (Z303_P)
- Art.57 — Aree di protezione dei laghi (Z310_P)
- Art.58 — Aree di protezione dei biotopi (Z316_P)
- Art.61 — Aree di protezione dei contesti paesaggistici (Z203_P)
- Art.61 bis — Aree di protezione dei centri storici
- Art.61 ter — Aree di protezione del parco fluviale (Z304_P)
- Art.61 quater — Ambito fluviale di interesse ecologico valenza mediocre (Z312_P)
- Ambito fluviale di interesse ecologico valenza bassa (Z312_P)
- Art.62 — Aree di protezione ambientale attiva (Z313_P)
- Art.62 — Aree di protezione ambientale attiva- Polo servizio n° (Z313_P)
- Art.63 — Aree di tutela ambientale (Z201_P)
- Art.65 — Beni culturali-manufatti o siti di interesse storico-artistico Vincolo diretto manufatti e siti (Z301_P)
- Art.65 — Beni culturali-manufatti o siti di interesse storico-artistico Vincolo indiretto manufatti e siti (Z302_P)
- Art.65 — Beni culturali-manufatti o siti di interesse storico-artistico Elemento storico culturale (Z327_P)
- Art.65 bis — sito di interesse comunitario (Z309_P)
- Art.65 bis — Manufatti e siti archeologici beni acheologici rappresentativi (Z311_N)
- Art.65 bis — Beni architettonici ed artistici rappresentativi e codice identificativo (Z318_N)
- Art.65 bis — Aree carsiche e grotte e numero identificativo (Z321_N)
- Art.65 bis — Bene ambientale e numero identificativo (Z322_N)

PREVISIONI SPECIFICHE DEL PRG

- Art.66 — Piano attuativo ai fini generali (Z501_P)
- Art.66 — Piano attuativo ai fini speciali (Z502_P)
- Art.66 — Piano attuativo di recupero (Z503_P)
- Art.66 — Piano attuativo di lottizzazione (Z504_P)
- area con specifico riferimento normativo (Z602_P) norme speciali, art. 38 Zona Lin. Zona S. Gio, art. 62 area di protezione ambientale attiva (polo servizi)
- Area soggetta a variante (V100_P)
- Area soggetta a variante puntuale (V120_N)

SEGNI CONVENZIONALI

- fiumi- torrenti (Z102_P)
- Elettrodotto (F444_L) Pilone di sostegno (Z900_N)
- Metanodotto (F445_L)
- Variazione indice di fabbricabilità (Z902_L)
- Confine comunale (Z403_P)

PIANO REGOLATORE GENERALE DEL COMUNE DI **ARCO**

ESENTE DA BOLLO AI SENSI ART. 16 tab. B D.P.R. 642 e ss. mm.

PROVINCIA AUTONOMA DI TRENTO
Ufficio per la Pianificazione Urbanistica e il Paesaggio

ADEGUAMENTO CARTOGRAFICO
Approvato ad art. 37 comma 4 della L.P. 04.08.2015, n. 15

CARTOGRAFIA SOSTITUTIVA

LA DIRIGENTE DELL'AREA TECNICA
arch. Bianca Maria Simoncelli

Quadro di unione

SISTEMA AMBIENTALE A INVARIANTI VINCOLI

APPROVAZIONE DELLA GIUNTA PROVINCIALE

Deliberazione n. 7589 del 6 dicembre 1999
In vigore dal 5 gennaio 2000.

AGGIORNAMENTI:
Variante nr.1 alle NTA in vigore dal 5 novembre 2003
Variante nr.2 per OO.PP. in vigore dal 20 novembre 2002
Variante nr. 3 per OO.PP. in vigore dal 19 novembre 2003
Variante di adeguamento variante P.U.P. 2000
Variante nr.4 per OO.PP. in vigore dal 14 marzo 2007
Variante nr. 5 alle N.T.A. in vigore dal 28 giugno 2007
Variante nr. 6 per OO.PP. in vigore dal 16 gennaio 2008
Variante nr. 7 in vigore dal 13 febbraio 2008
Variante nr. 8 alle N.T.A. in vigore dal 24 settembre 2008
Variante per la disciplina commerciale in vigore dal 25 marzo 2009
Variante nr. 9 in vigore del 21 aprile 2010
Variante nr. 10 in vigore dal 7 marzo 2012
Adeguamento art. 34 L.P. 1/2008 in vigore dal 25 agosto 2011
Variante nr. 11 in vigore dal 19 settembre 2012
Variante per l'adeguamento alla L.P. 1/2008 e al nuovo P.U.P in vigore dal 4 settembre 2013
Variante nr. 12 in vigore dal 15 agosto 2012
Adeguamento art. 34 L.P. 1/2008 in vigore dal 3 maggio 2012
Variante nr. 13 in vigore dal 6 marzo 2013
Adeguamento art. 34 L.P. 1/2008 in vigore dal 16 novembre 2013
Variante nr. 14 in vigore dal 11 febbraio 2015
Variante non sostanziale conseguente alla variante n° 1al Piano di recupero n°21 in vigore dal 17 marzo 2015
Variante non sostanziale conseguente alla variante n° 1 al Piano di recupero n° 7 in vigore dal 27 maggio 2015
Variante di rettifica ai sensi dell'art 34 L.P.1/2008 in vigore dal 20 giugno 2015
Variante adeguamento rappresentazioni cartografiche ai sensi D.G.P. 2129 /2008

AREA TECNICA COMUNALE
Via S. Pietro 1 Arco (TN)
Tel 0464-583640
fax 0464-583631

Dirigente area tecnica: Arch. BIANCA MARIA SIMONCELLI

Ufficio Urbanistica: Ing. FRANCESCA MARZADRO

V 7

DATA: marzo 2016 | SCALA 1: 2000