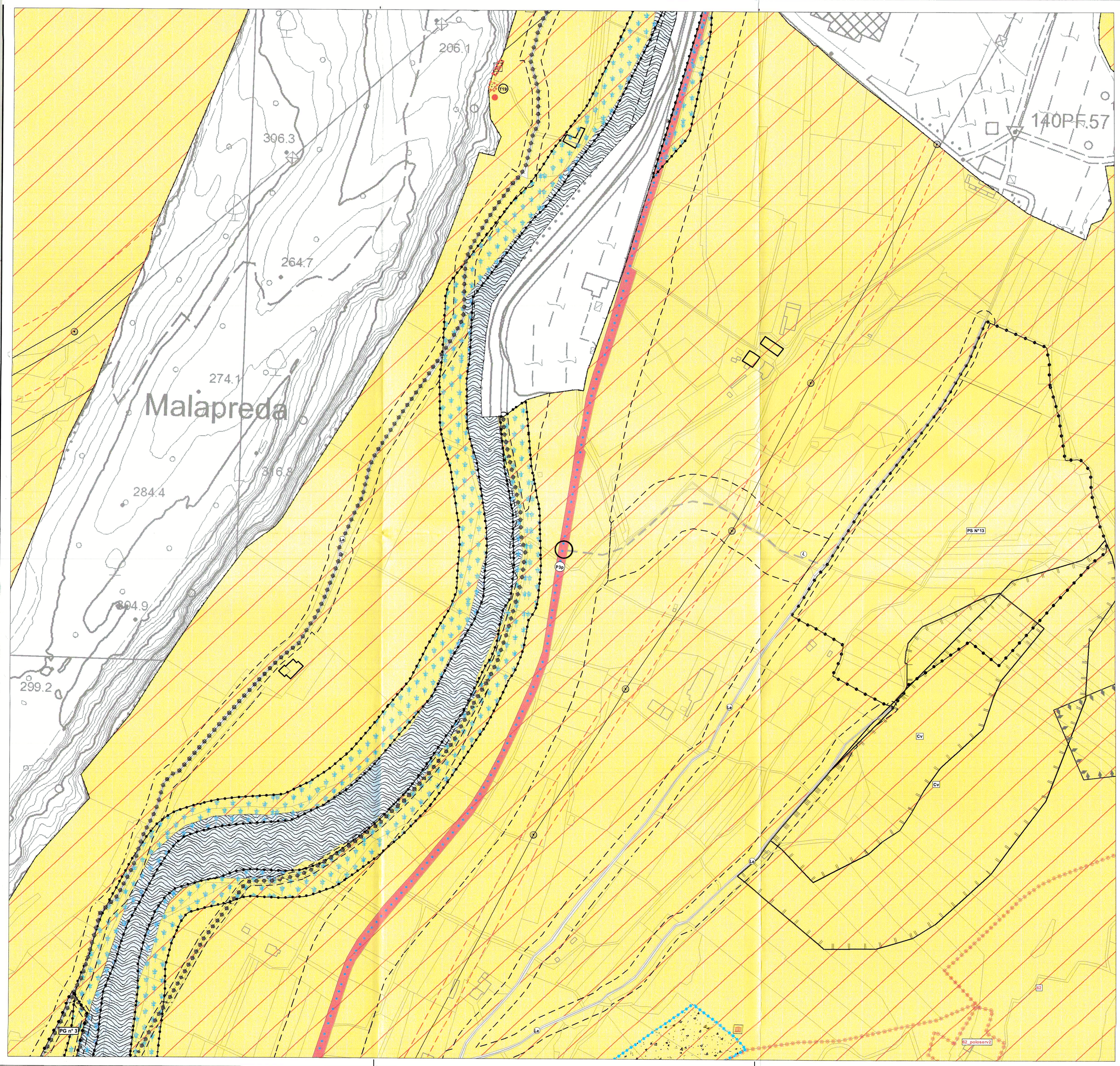

Art. 10 **AREE PER LA RESIDENZA**

Art.11 Centri Storici (A101_P)

Insediamenti storici isolati (A102_P)

Art.27 **AREE PER ATTIVITA' ESTRATTIVE**

Art.27 Area estrattiva. Cave (L108_P)

Art.28 **AREE PER DISCARICHE**

Art.28 Discariche- Rifiuti solidi urbani (L102_P)

Art. 30 **AREE PER SERVIZI PUBBLICI O DI INTERESSE COLLETTIVO**

Art. 34 Cimiteri (F801_P)

Art. 35 **AREE PER ATTREZZATURE TECNOLOGICHE**

Art.29 Aree per attrezzature tecnologiche (F803_P)

Art. 44 **AREE PER LA VIABILITA' E GLI SPAZI PUBBLICI**

Strada di seconda categoria in progetto (F408_L)

Strada di terza categoria in progetto (F411_L)

Viabilità locale di progetto (F417_L)

Strada di seconda categoria esistente(F501_P)

Strada di terza categoria esistente(F501_P)

Strada di quarta categoria esistente(F501_P)

Strada locale esistente(F601_P)

Pista ciclabile esistente (F420_L)

Pista ciclabile di progetto (F421_L)

Svincolo (F424_N)

Strada di seconda categoria in potenziamento (F502_P/ F407_L)

Strada di terza categoria in potenziamento (F502_P/ F410_L)

Strada di quarta categoria in potenziamento (F502_P / F413_L)

Strada locale in potenziamento (F602_P)

AREE SOGGETTE A VINCOLI E CAUTELE SPECIALI :

Art.46 Aree di rispetto delle strade (G103_P)

Art.47 Aree di rispetto dei cimiteri (G101_P)

Art.48 Aree di rispetto dei depuratori tipo A (G109_P)

Art.48 Aree di rispetto dei depuratori tipo B (G110_P)

Art.49 Aree di rispetto degli elettrodotti DPA (G104_P)

Art.50 Aree di rispetto metanodotto (G105_P)

Art.54 bis Controllo ambientale sulla qualità dei siti. Siti da bonificare (Z603_P)

Art.54 bis Controllo ambientale sulla qualità dei siti. Siti inquinati bonificati (Z604_P)

Art.54 bis Controllo ambientale sulla qualità dei siti. Siti potenzialmente inquinati (Z607_P)

Art.60 Aree di protezione dei siti archeologici (Z303_P)

Art.57 Aree di protezione dei laghi (Z310_P)

Art.58 Aree di protezione dei biotopi (Z316_P)

Art.61 Aree di protezione dei contesti paesaggistici (Z203_P)

Art.61 bis Aree di protezione dei centri storici (Z305_P)

Art.61 ter Aree di protezione del parco fluviale (Z304_P)

Art.61 quater Ambito fluviale di interesse ecologico valenza mediocre (Z312_P)

Ambito fluviale di interesse ecologico valenza bassa (Z312_P)

Art.63 Aree di tutela ambientale (Z201_P)

Art.65 Beni culturali-manufatti o siti di interesse storico-artistico Vincolo diretto manufatti e siti (Z301_P)

Art.65 Beni culturali-manufatti o siti di interesse storico-artistico Vincolo indiretto manufatti e siti (Z302_P)

Art.65 Beni culturali-manufatti o siti di interesse storico-artistico Elemento storico culturale (Z327_P)

Art.65 bis sito di interesse comunitario (Z309_P)

Art.65 bis Manufatti e siti archeologici beni acheologici rappresentativi (Z311_N)

Art.65 bis Beni architettonici ed artistici rappresentativi e codice identificativo (Z318_N)

Art.65 bis Aree carsiche e grotte e numero identificativo (Z321_N)

Art.65 bis Bene ambientale e numero identificativo (Z322_N)

PREVISIONI SPECIFICHE DEL PRG

Art.66 Piano attuativo ai fini generali (Z501_P)

Art.66 Piano attuativo ai fini speciali (Z502_P)

Art.66 Piano attuativo di recupero (Z503_P)

Art.66 Piano attuativo di lottizzazione (Z504_P)

art. 66 bis norme speciali, art. 38 Zona Lin, Zona S. Gio, art. 62 area di protezione ambientale attiva (polo servizi)

Area soggetta a variante (V100_P)

Area soggetta a variante puntuale (V120_N)

SEGNI CONVENZIONALI

fiumi- torrenti (Z102_P)

Elettrodotto (F444_L) Pilone di sostegno (Z900_N)

Metanodotto (F445_L)

Variazione indice di fabbricabilità (Z902_L)

Confine comunale (Z403_P)

PIANO REGOLATORE GENERALE DEL COMUNE DI **ARCO**

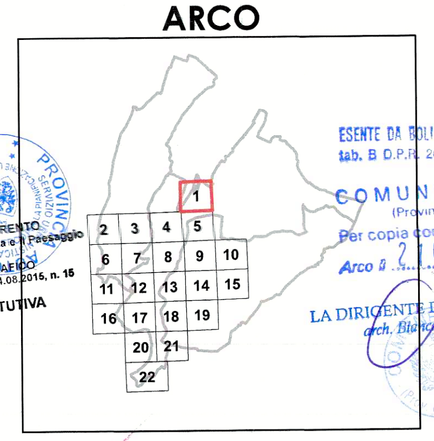

Quadro di unione

ESENTE DA BOLLO AI SENSI ART. 16 tab. B D.P.R. 26 ottobre n. 642 e ss. mm.

COMUNE DI ARCO (Provincia di Trento)

Per copia conforme all'originale

Arco 8 GIU. 2016

LA DIRIGENTE DELL'AREA TECNICA Arch. Bianca Maria Simoncelli

PROVINCIA AUTONOMA DI TRENTO Ufficio per la Pianificazione Urbanistica e il Paesaggio

ADEGUAMENTO CARTOGRAFICO Ai sensi art. 44 comma 4 della L.P. 04.03.2015, n. 15

CARTOGRAFIA SOSTITUTIVA

SISTEMA AMBIENTALE A INVARIANTI VINCOLI

APPROVAZIONE DELLA GIUNTA PROVINCIALE

Deliberazione n. 7589 del 6 dicembre 1999
In vigore dal 5 gennaio 2000.

AGGIORNAMENTI
Variante nr.1 alle NTA in vigore dal 5 novembre 2003
Variante nr.2 per OO.PP. in vigore dal 20 novembre 2002
Variante nr. 3 per OO.PP. in vigore dal 19 novembre 2003
Variante di adeguamento variante P.U.P. 2000
Variante nr.4 per OO.PP. in vigore dal 14 marzo 2007
Variante nr. 5 alle N.T.A. in vigore dal 28 giugno 2007
Variante nr. 6 per OO.PP. in vigore dal 16 gennaio 2008
Variante nr. 7 in vigore dal 13 febbraio 2008
Variante nr. 8 alle N.T.A. in vigore dal 24 setterembre 2008
Variante per la disciplina commerciale in vigore dal 25 marzo 2009
Variante nr. 9 in vigore del 21 aprile 2010
Variante nr. 10 in vigore dal 7 marzo 2012
Adeguamento art. 34 L.P. 1/2008 in vigore dal 25 agosto 2011
Variante nr. 11 in vigore dal 19 settembre 2012
Variante per l'adeguamento alla L.P. 1/2008 e al nuovo P.U.P in vigore dal 4 settembre 2013
Variante nr. 12 in vigore dal 15 agosto 2012
Adeguamento art. 34 L.P. 1/2008 in vigore dal 3 maggio 2012
Variante nr. 13 in vigore dal 6 marzo 2013
Adeguamento art. 34 L.P. 1/2008 in vigore dal 16 novembre 2013
Variante nr. 14 in vigore dal 11 febbraio 2015
Variante non sostanziale conseguente alla variante n° 1al Piano di recupero n° 21 in vigore dal 17 marzo 2015
Variante non sostanziale conseguente alla variante n° 1 al Piano di recupero n° 7 in vigore dal 27 maggio 2015
Variante di rettifica ai sensi dell'art 34 L.P. 1/2008 in vigore dal 20 giugno 2013
Variante adeguamento rappresentazioni cartografiche di sensi D.G.P. 2129 /2008

AREA TECNICA COMUNALE
Via S. Pietro 1 Arco (TN)
Tel 0464-583640
fax 0464-583631

Dirigente area tecnica: Arch. BIANCA MARIA SIMONCELLI

Ufficio Urbanistico: Ing. FRANCESCA MARZADRO

V 1

DATA: marzo 2016

SCALA 1: 2000