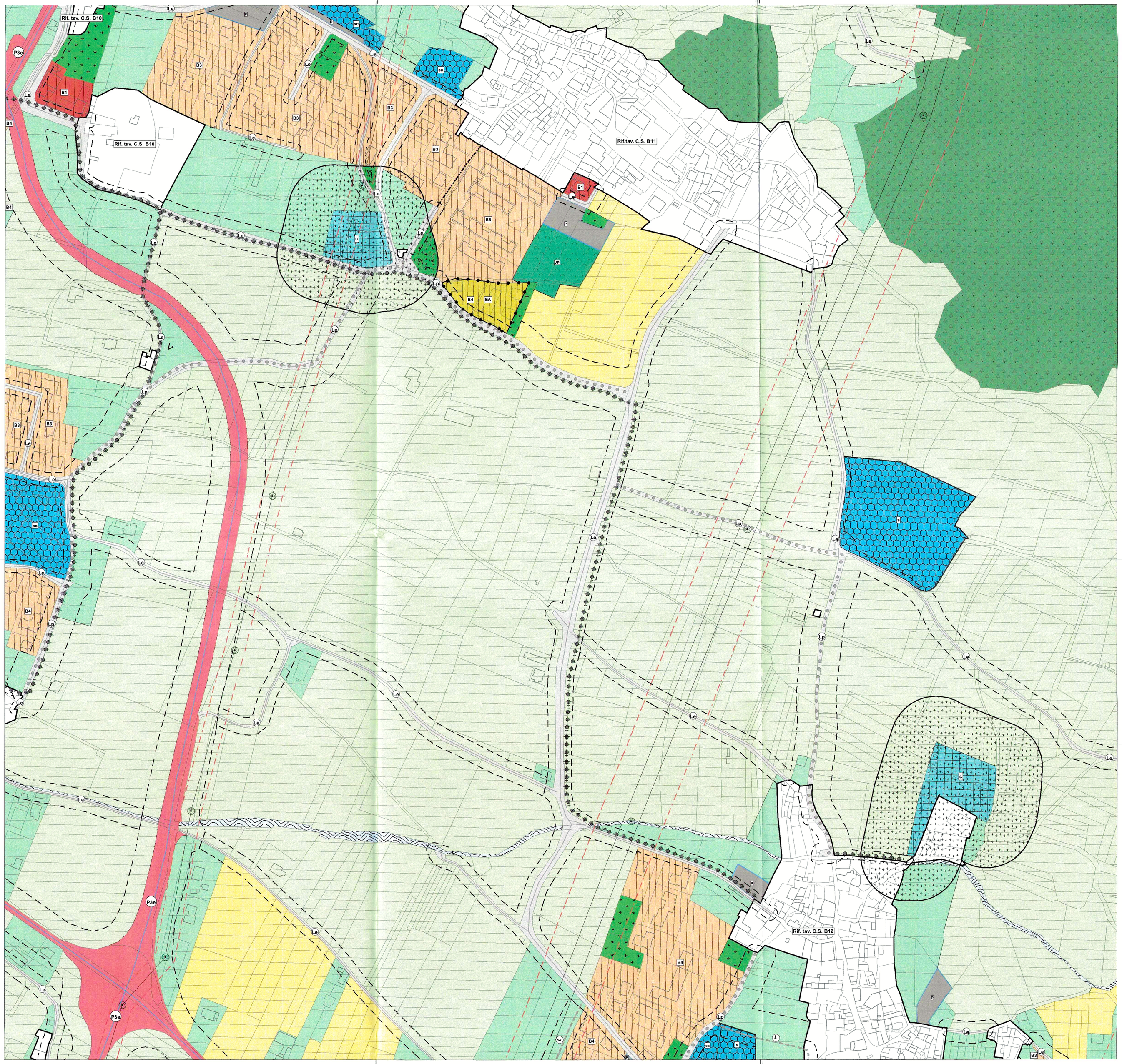

Art. 10 AREE PER LA RESIDENZA

- Art.11 — Rif.tav. — Centri Storici (A101_P)
- Insediamenti storici isolati (A102_P)
- Art.12 — B1 — Aree residenziali consolidate (B101_P)
- Art.13 — B2 — Consolidate speciali (B101_P)
- Art.14 — B3 — Aree residenziali di completamento estensive (B103_P)
- Art.15 — B4 — Aree residenziali di completamento semiestensive (B103_P)
- Art.16 — B5 — Aree residenziali di completamento intensive (B103_P)
- EA — Edilizia abitativa popolare (C102_P)
- Art.17 — Verde Privato (H101_P)

Art. 18 AREE PER ATTREZZATURE TURISTICHE

- Art.19 — Ricettive ed alberghiere (D207_P)

Art. 21 AREE PER ATTIVITA' COMMERCIALI

- Art.21 — Aree per attività commerciali (D121_P)

Art.23 AREE PER ATTIVITA' PRODUTTIVE

- Art.24 — P — Aree produttive del settore secondario di interesse provinciale (D101_P)
- Art.25 — L — Aree produttive del settore secondario di interesse locale (D104_P)

Art. 30 AREE PER SERVIZI PUBBLICI O DI INTERESSE COLLETTIVO

- Art.31 — Cm — Attrezzature pubbliche e di interesse generale. Civile amministrativa (F201_P)
- Art.31 — as-pu — Attrezzature pubbliche e di interesse generale. Assistenziali pubbliche(F213_P)
- Art.31 — Cs — Attrezzature pubbliche e di interesse generale. Scolastiche e culturali (F203_P)
- Art.31 — as-pr — Attrezzature pubbliche e di interesse generale. Assistenziali private (F213_P)
- Art.31 — S — Attrezzature pubbliche e di interesse generale di livello locale. Sportiva (F207_P)
- Art.31 — H — Attrezzature pubbliche e di interesse generale. Ospedaliera (F113_P)
- Art.32 — VP — Verde pubblico (F301_P)
- Art.33 — P — Parcheggio pubblico (F305_P)
- Art. 34 — C — Cimiteri (F801_P)

Art.27 AREE PER ATTIVITA' ESTRATTIVE

- Art.27 — CN — Area estrattiva. Cave (L108_P)

Art.28 AREE PER DISCARICHE

- Art.28 — Dr Rsu — Discariche- Rifiuti solidi urbani (L102_P)

Art. 35 AREE PER ATTREZZATURE TECNOLOGICHE

- Art.29 — T — Aree per attrezzature tecnologiche (F803_P)

Art. 35 AREE ATTIVITA' SOCIALI PRIVATE

- Art.35 — sp — Aree per attività sociali private (H102_P)

Art.36 AREE A DESTINAZIONE AGRICOLA A BOSCO A PASCOLO ED IMPRODUTTIVE

Art.37 AREE AGRICOLE

- Art.38 — Aree agricole di interesse provinciale (E103_P)
- Art.41 — Aree a bosco (E106_P)
- Art.39 — Aree agricole di pregio (E104_P)
- Art.42 — Aree a pascolo (E107_P)
- Art.40 — Aree agricole locali (E109_P)

Art. 44 AREE PER LA VIABILITA' E GLI SPAZI PUBBLICI

- P — Strada di seconda categoria in progetto (F408_L)
- Pista ciclabile esistente (F420_L)
- P — Strada di terza categoria in progetto (F411_L)
- Pista ciclabile di progetto (F421_L)
- L — Viabilità locale di progetto (F417_L)
- Svincolo (F424_N)
- P2a — Strada di seconda categoria esistente(F501_P / F406_L)
- P2b — Strada di seconda categoria in potenziamento (F502_P/ F407_L)
- P3a — Strada di terza categoria esistente(F501_P/F409_L)
- P3b — Strada di terza categoria in potenziamento (F502_P/ F410_L)
- P4a — Strada di quarta categoria esistente(F501_P / F412_L)
- P4b — Strada di quarta categoria in potenziamento (F502_P / F413_L)
- La — Strada locale esistente(F601_P/ F 415_L)
- Lp — Strada locale in potenziamento (F602_P/ F 416_L)

AREE SOGGETTE A VINCOLI E CAUTELE SPECIALI :

- Art.46 — Aree di rispetto delle strade (G103_P)
- Art.47 — Aree di rispetto dei cimiteri (G101_P)
- Art.48 — A — Aree di rispetto dei depuratori tipo A (G109_P)
- Art.48 — B — Aree di rispetto dei depuratori tipo B (G110_P)
- Art.49 — Aree di rispetto degli elettrodotti DPA (G104_P)
- Art.54 bis — SIN — Controllo ambientale sulla qualità dei siti. Siti da bonificare (Z603_P)
- Art.54 bis — SIN — Controllo ambientale sulla qualità dei siti. Siti inquinati bonificati (Z604_P)
- Art.54 bis — SIPI — Controllo ambientale sulla qualità dei siti. Siti potenzialmente inquinati (Z607_P)

PREVISIONI SPECIFICHE DEL PRG

- Art.66 — PII n — Piano attuativo ai fini generali (Z501_P)
- Art.66 — PA n — Piano attuativo ai fini speciali (Z502_P)
- Art.66 — PR n — Piano attuativo di recupero (Z503_P)
- Art.66 — PL n — Piano attuativo di lottizzazione (Z504_P)
- area con specifico riferimento normativo (Z602_P) norme speciali, art. 38 Zona Lin, Zona S. Gio, art. 62 area di protezione ambientale attiva (polo servizi)
- Area soggetta a variante (V100_P)
- Area soggetta a variante puntuale (V120_N)

SEGNI CONVENZIONALI

- fiumi- torrenti (Z102_P)
- Elettrodotto (F444_L) Pilone di sostegno (Z900_N)
- Metanodotto (F445_L)
- Variazione indice di fabbricabilità (Z902_L)
- Confine comunale (Z403_P)

PIANO REGOLATORE GENERALE DEL COMUNE DI ARCO

PROVINCIA AUTONOMA DI TRENTO
Ufficio per la Pianificazione Urbanistica e il Paesaggio
ADEGUAMENTO CARTOGRAFICO
Ai sensi art. 44 comma 4 della L.P. 08.09.2014 n. 15
CARTOGRAFIA SOSTITUTIVA

Quadro di unione

LA DIRIGENTE DELL'AREA TECNICA
arch. Bianca Maria Simoncelli

SISTEMA INSEDIATIVO PRODUTTIVO B
SISTEMA INFRASTRUTTURALE C

APPROVAZIONE DELLA GIUNTA PROVINCIALE

Deliberazione n. 7589 del 6 dicembre 1999
In vigore dal 5 gennaio 2000.

AGGIORNAMENTI:
Variante nr.1 alle NTA in vigore dal 5 novembre 2003
Variante nr.2 per OO.PP. in vigore dal 20 novembre 2002
Variante nr. 3 per OO.PP. in vigore dal 19 novembre 2003
Variante di adeguamento variante P.U.P. 2000
Variante nr.4 per OO.PP. in vigore dal 14 marzo 2007
Variante nr. 5 alle N.T.A. in vigore dal 28 giugno 2007
Variante nr. 6 per OO.PP. in vigore dal 16 gennaio 2008
Variante nr. 7 in vigore dal 13 febbraio 2008
Variante nr. 8 alle N.T.A. in vigore dal 24 settembre 2008
Variante per la disciplina commerciale in vigore dal 25 marzo 2009
Variante nr. 9 in vigore del 21 aprile 2010
Variante nr. 10 in vigore dal 7 marzo 2012
Adeguamento art. 34 L.P. 1/2008 in vigore dal 25 agosto 2011
Variante nr. 11 in vigore dal 19 settembre 2012
Variante per l'adeguamento alla L.P. 1/2008 e al nuovo P.U.P in vigore dal 4 settembre 2013
Variante nr. 12 in vigore dal 15 agosto 2012
Adeguamento art. 34 L.P. 1/2008 in vigore dal 3 maggio 2012
Variante nr. 13 in vigore dal 6 marzo 2013
Adeguamento art. 34 L.P. 1/2008 in vigore dal 16 novembre 2013
Variante nr. 14 in vigore dal 11 febbraio 2015
Variante non sostanziale conseguente alla variante n° 1al Piano di recupero n° 21 in vigore dal 17 marzo 2015
Variante non sostanziale conseguente alla variante n° 1 al Piano di recupero n° 7 in vigore dal 27 maggio 2015
Variante di rettifica ai sensi dell'art 34 L.P. 1/2008 in vigore dal 20 giugno 2015
Variante adeguamento rappresentazioni cartografiche ai sensi D.G.P. 2129 /2008

AREA TECNICA COMUNALE
Via S. Pietro 1 Arco (TN)
Tel 0464-583640
fax 0464-583631

Dirigente area tecnica: Arch. BIANCA MARIA SIMONCELLI

Ufficio Urbanistica: Ing. FRANCESCA MARZADRO

BC 9

DATA: marzo 2016 | SCALA 1: 2000