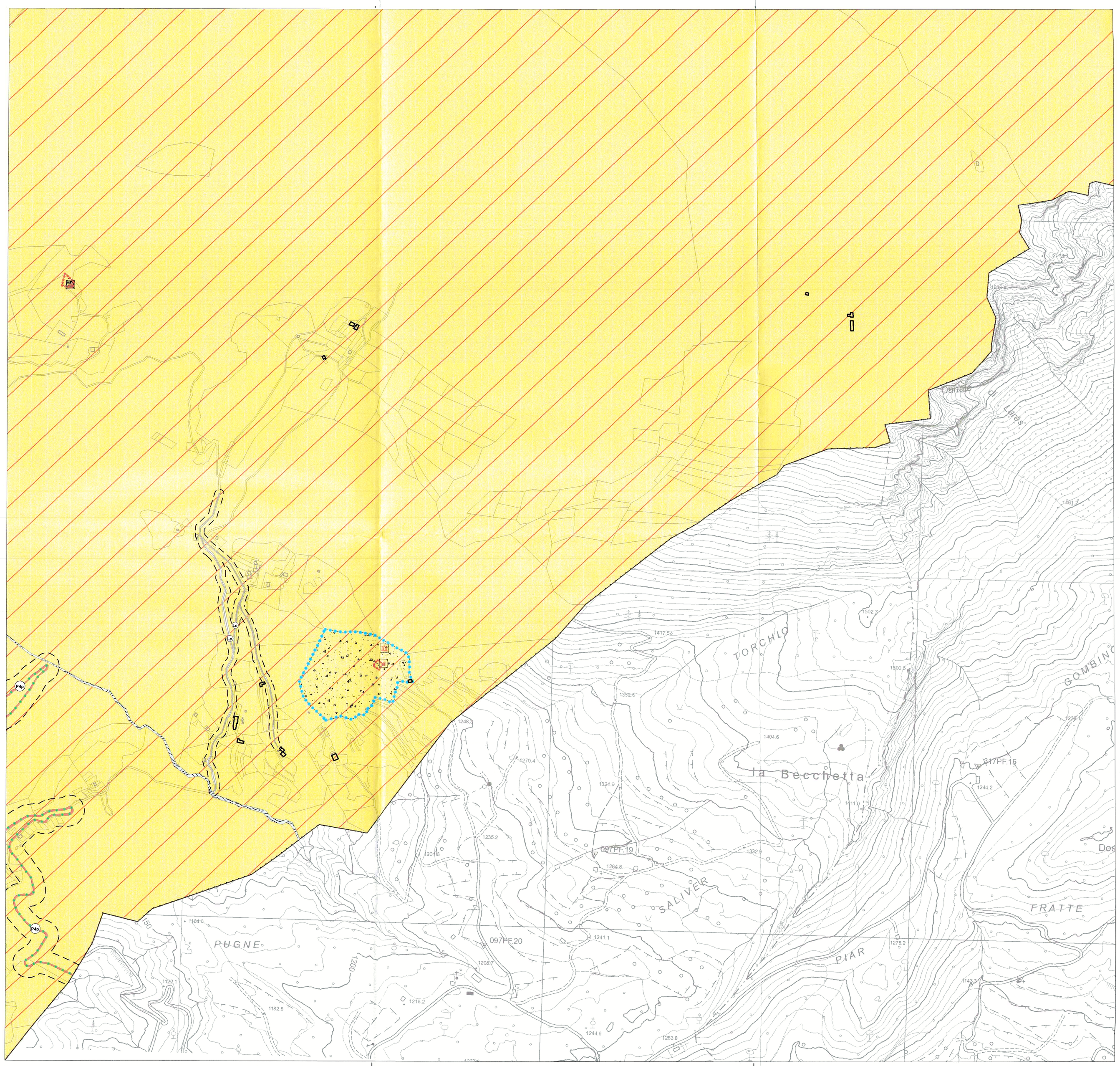

Art. 10 **AREE PER LA RESIDENZA**

Art.11 Centri Storici (A101_P)

Insediamenti storici isolati (A102_P)

Art.27 **AREE PER ATTIVITA' ESTRATTIVE**

Art.27 Area estrattiva. Cave (L108_P)

Art.28 **AREE PER DISCARICHE**

Art.28 Discariche- Rifiuti solidi urbani (L102_P)

Art. 30 **AREE PER SERVIZI PUBBLICI O DI INTERESSE COLLETTIVO**

Art. 34 Cimiteri (F801_P)

Art. 35 **AREE PER ATTREZZATURE TECNOLOGICHE**

Art.29 Aree per attrezzature tecnologiche (F803_P)

Art. 44 **AREE PER LA VIABILITA' E GLI SPAZI PUBBLICI**

Strada di seconda categoria in progetto (F408_L)

Strada di terza categoria in progetto (F411_L)

Viabilità locale di progetto (F417_L)

Strada di seconda categoria esistente(F501_P)

Strada di terza categoria esistente(F501_P)

Strada di quarta categoria esistente(F501_P)

Strada locale esistente(F601_P)

Pista ciclabile esistente (F420_L)

Pista ciclabile di progetto (F421_L)

Svincolo (F424_N)

Strada di seconda categoria in potenziamento (F502_P/ F407_L)

Strada di terza categoria in potenziamento (F502_P/ F410_L)

Strada di quarta categoria in potenziamento (F502_P / F413_L)

Strada locale in potenziamento (F602_P)

AREE SOGGETTE A VINCOLI E CAUTELE SPECIALI :

Art.46 Aree di rispetto delle strade (G103_P)

Art.47 Aree di rispetto dei cimiteri (G101_P)

Art.48 Aree di rispetto dei depuratori tipo A (G109_P)

Art.48 Aree di rispetto dei depuratori tipo B (G110_P)

Art.49 Aree di rispetto degli elettrodotti DPA (G104_P)

Art.50 Aree di rispetto metanodotto (G105_P)

Art.54 bis Controllo ambientale sulla qualità dei siti. Siti da bonificare (Z603_P)

Art.54 bis Controllo ambientale sulla qualità dei siti. Siti inquinati bonificati (Z604_P)

Art.54 bis Controllo ambientale sulla qualità dei siti. Siti potenzialmente inquinati (Z607_P)

Art.60 Aree di protezione dei siti archeologici (Z303_P)

Art.57 Aree di protezione dei laghi (Z310_P)

Art.58 Aree di protezione dei biotopi (Z316_P)

Art.61 Aree di protezione dei contesti paesaggistici (Z203_P)

Art.61 bis Aree di protezione dei centri storici (Z305_P)

Art.61 ter Aree di protezione del parco fluviale (Z304_P)

Art.61 quater Ambito fluviale di interesse ecologico valenza mediocre (Z312_P)

Ambito fluviale di interesse ecologico valenza bassa (Z312_P)

Art.63 Aree di tutela ambientale (Z201_P)

Art.65 Beni culturali-manufatti o siti di interesse storico-artistico Vincolo diretto manufatti e siti (Z301_P)

Art.65 Beni culturali-manufatti o siti di interesse storico-artistico Vincolo indiretto manufatti e siti (Z302_P)

Art.65 Beni culturali-manufatti o siti di interesse storico-artistico Elemento storico culturale (Z327_P)

Art.65 bis sito di interesse comunitario (Z309_P)

Art.65 bis Manufatti e siti archeologici beni archeologici rappresentativi (Z311_N)

Art.65 bis Beni architettonici ed artistici rappresentativi e codice identificativo (Z318_N)

Art.65 bis Aree carsiche e grotte e numero identificativo (Z321_N)

Art.65 bis Bene ambientale e numero identificativo (Z322_N)

PREVISIONI SPECIFICHE DEL PRG

Art.66 Piano attuativo ai fini generali (Z501_P)

Art.66 Piano attuativo ai fini speciali (Z502_P)

Art.66 Piano attuativo di recupero (Z503_P)

Art.66 Piano attuativo di lottizzazione (Z504_P)

area con specifico riferimento normativo (Z602_P) art. 66 bis norme speciali, art. 38 Zona Lin, Zona S. Gio, art. 62 area di protezione ambientale attiva (polo servizi)

Area soggetta a variante (V100_P)

Area soggetta a variante puntuale (V120_N)

SEGNI CONVENZIONALI

fiumi- torrenti (Z102_P)

Elettrodotto (F444_L) Pilone di sostegno (Z900_N)

Metanodotto (F445_L)

Variazione indice di fabbricabilità (Z902_L)

Confine comunale (Z403_P)

PIANO REGOLATORE GENERALE DEL COMUNE DI ARCO

ESENTE DA BOLLO AI SENSI ART. 16 tab. B D.P.R. 26.10.1972 n. 642 e ss.mm.

PROVINCIA AUTONOMA DI TRENTO
Ufficio per la Pianificazione Urbanistica e il Paesaggio
ADEGUAMENTO CARTOGRAFICO
Ai sensi art. 44 comma 4 della L.P. 04.08.2015, n. 15
CARTOGRAFIA SOSTITUTIVA

COMUNE DI ARCO (Provincia di Trento)
Per copia conforme all'originale
Arco 21 GIU. 2016
LA DIRIGENTE DELL'AREA TECNICA
arch. Bianca Maria Simoncelli

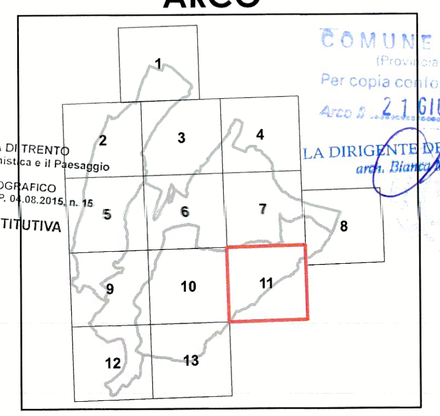

Quadro di unione

SISTEMA AMBIENTALE A INVARIANTI VINCOLI

APPROVAZIONE DELLA GIUNTA PROVINCIALE

Deliberazione n. 7589 del 6 dicembre 1999
In vigore dal 5 gennaio 2000.

AGGIORNAMENTI:
Variante nr.1 alle NTA in vigore dal 5 novembre 2003
Variante nr.2 per OO.PP. in vigore dal 20 novembre 2002
Variante nr. 3 per OO.PP. in vigore dal 19 novembre 2003
Variante di adeguamento variante P.U.P. 2000
Variante nr.4 per OO.PP. in vigore dal 14 marzo 2007
Variante nr. 5 alle N.T.A. in vigore dal 28 giugno 2007
Variante nr. 6 per OO.PP. in vigore dal 16 gennaio 2008
Variante nr. 7 in vigore dal 13 febbraio 2008
Variante nr. 8 alle N.T.A. in vigore dal 24 settembre 2008
Variante per la disciplina commerciale in vigore dal 25 marzo 2009
Variante nr. 9 in vigore del 21 aprile 2010
Variante nr. 10 in vigore dal 7 marzo 2012
Adeguamento art. 34 L.P. 1/2008 in vigore dal 25 agosto 2011
Variante nr. 11 in vigore dal 19 settembre 2012
Variante per l'adeguamento alla L.P. 1/2008 e al nuovo P.U.P. in vigore dal 4 settembre 2013
Variante nr. 12 in vigore dal 15 agosto 2012
Adeguamento art. 34 L.P. 1/2008 in vigore dal 3 maggio 2012
Variante nr. 13 in vigore dal 6 marzo 2013
Adeguamento art. 34 L.P. 1/2008 in vigore dal 16 novembre 2013
Variante nr. 14 in vigore dal 11 febbraio 2015
Variante non sostanziale conseguente alla variante n° 1 al Piano di recupero n° 21 in vigore dal 17 marzo 2015
Variante non sostanziale conseguente alla variante n° 1 al Piano di recupero n° 7 in vigore dal 27 maggio 2015
Variante di rettifica ai sensi dell'art 34 L.P.1/2008 in vigore dal 20 giugno 2015
Variante adeguamento rappresentazioni cartografiche ai sensi D.G.P. 2129 /2008

AREA TECNICA COMUNALE
Via S. Pietro 1 Arco (TN)
Tel 0464-583640
fax 0464-583631

Dirigente area tecnica: Arch. BIANCA MARIA SIMONCELLI

Ufficio Urbanistica: Ing. FRANCESCA MARZADRO

V 11

DATA: marzo 2016

SCALA 1: 5000