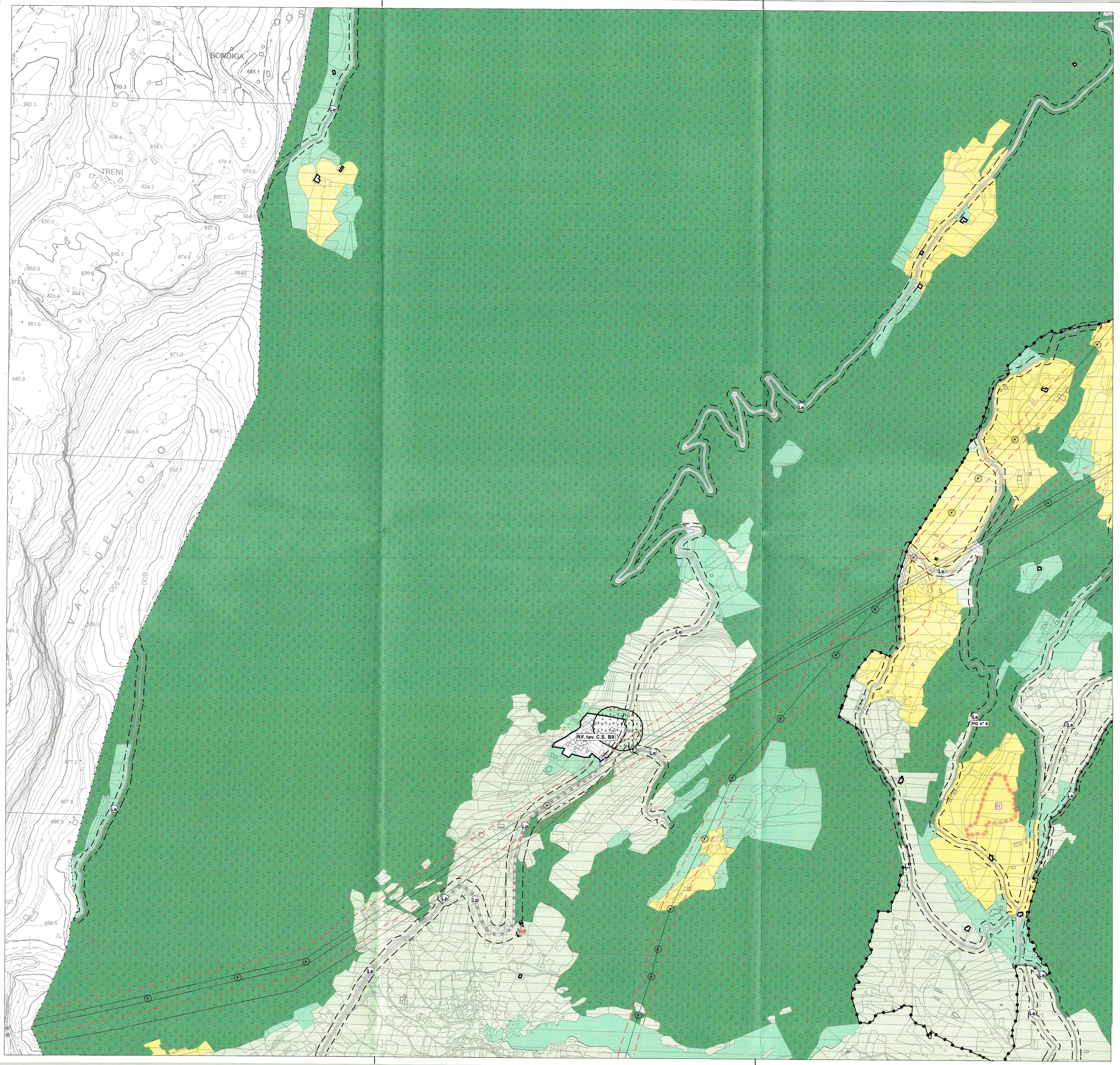


Art. 10 **AREE PER LA RESIDENZA**

Art.11 Rif. tav. Centri Storici (A101_P)

Insediamenti storici isolati (A102_P)

Art.12 B1 Aree residenziali consolidate (B101_P)

Art.13 B2 Consolidate speciali (B101_P)

Art.14 B3 Aree residenziali di completamento estensive (B103_P)

Art.15 B4 Aree residenziali di completamento semiestensive (B103_P)

Art.16 B5 Aree residenziali di completamento intensive (B103_P)

EA Edilizia abitativa popolare (C102_P)

Art.17 Verde Privato (H101_P)

Art. 18 **AREE PER ATTREZZATURE TURISTICHE**

Art.19 Ricettive ed alberghiere (D207_P)

Art. 21 **AREE PER ATTIVITA' COMMERCIALI**

Art.21 Aree per attività commerciali (D121_P)

Art.23 **AREE PER ATTIVITA' PRODUTTIVE**

Art.24 P Aree produttive del settore secondario di interesse provinciale (D101_P)

Art.25 L Aree produttive del settore secondario di interesse locale (D104_P)

Art. 30 **AREE PER SERVIZI PUBBLICI O DI INTERESSE COLLETTIVO**

Art.31 Attrezzature pubbliche e di interesse generale. Civile amministrativa (F201_P)

Art.31 as-pu Attrezzature pubbliche e di interesse generale. Assistenziali pubbliche(F213_P)

Art.31 Attrezzature pubbliche e di interesse generale. Scolastiche e culturali (F203_P)

Art.31 as-pr Attrezzature pubbliche e di interesse generale. Assistenziali private (F213_P)

Art.31 Attrezzature pubbliche e di interesse generale di livello locale. Sportiva (F207_P)

Art.31 Attrezzature pubbliche e di interesse generale. Ospedaliera (F113_P)

Art.32 VP Verde pubblico (F301_P)

Art.33 P Parcheggio pubblico (F305_P)

Art. 34 C Cimiteri (F601_P)

Art.27 **AREE PER ATTIVITA' ESTRATTIVE**

Art.28 **AREE PER DISCARICHE**

Art.27 CV Area estrattiva. Cave (L108_P)

Art.28 Discariche- Rifiuti solidi urbani ( L102_P)

Art. 35 **AREE PER ATTREZZATURE TECNOLOGICHE**

Art.29 T Aree per attrezzature tecnologiche (F803_P)

Art. 35 **AREE ATTIVITA' SOCIALI PRIVATE**

Art.35 sp Aree per attività sociali private (H102_P)

Art.36 **AREE A DESTINAZIONE AGRICOLA A BOSCO A PASCOLO ED IMPRODUTTIVE**

Art.37 AREE AGRICOLE

Art.38 Aree agricole di interesse provinciale (E103_P)

Art.41 Aree a bosco (E106_P)

Art.39 Aree agricole di pregio (E104_P)

Art.42 Aree a pascolo (E107_P)

Art.40 Aree agricole locali (E109_P)

Art. 44 **AREE PER LA VIABILITA' E GLI SPAZI PUBBLICI**

P Strada di seconda categoria in progetto ( F408_L)

Pista ciclabile esistente (F420_L)

P Strada di terza categoria in progetto ( F411_L)

Pista ciclabile di progetto (F421_L)

L Viabilità locale di progetto ( F417_L)

Svincolo (F424_N)

F2a Strada di seconda categoria esistente( F501_P)

F2b Strada di seconda categoria in potenziamento (F502_P/ F407_L)

F3a Strada di terza categoria esistente( F501_P)

F3b Strada di terza categoria in potenziamento (F502_P/ F410_L)

F4a Strada di quarta categoria esistente( F501_P)

F4b Strada di quarta categoria in potenziamento (F502_P / F413_L)

L4 Strada locale esistente( F601_P)

L2 P Strada locale in potenziamento (F602_P)

**AREE SOGGETTE A VINCOLI E CAUTELE SPECIALI :**

Art.46 Aree di rispetto delle strade (G103_P)

Art.47 Aree di rispetto dei cimiteri (G101_P)

Art.48 A Aree di rispetto dei depuratori tipo A (G109_P)

Art.48 B Aree di rispetto dei depuratori tipo B (G110_P)

Art.49 Aree di rispetto degli elettrodotti DPA (G104_P)

Art.54 bis CSB Controllo ambientale sulla qualità dei siti. Siti da bonificare (Z603_P)

Art.54 bis CSI Controllo ambientale sulla qualità dei siti. Siti inquinati bonificati (Z604_P)

Art.54 bis CSP Controllo ambientale sulla qualità dei siti. Siti potenzialmente inquinati (Z607_P)

**PREVISIONI SPECIFICHE DEL PRG**

Art.66 PS.G Piano attuativo ai fini generali (Z501_P)

Art.66 PS.S Piano attuativo ai fini speciali (Z502_P)

Art.66 PR.R Piano attuativo di recupero (Z503_P)

Art.66 PL.C Piano attuativo di lottizzazione (Z504_P)

art. 38 art. 62 area con specifico riferimento normativo (Z602_P) norme speciali, art. 38 Zona Lin, Zona S. Gio, art. 62 area di protezione ambientale attiva (polo servizi)

Area soggetta a variante (V100_P)

Area soggetta a variante puntuale (V120_N)

**SEGNI CONVENZIONALI**

fiumi- torrenti (Z102_P)

Elettrodotto (F444_L) Pilone di sostegno ( Z900_N)

Metanodotto (F445_L)

Variazione indice di fabbricabilità (Z902_L)

Confine comunale (Z403_P)

# PIANO REGOLATORE GENERALE DEL COMUNE DI **ARCO**

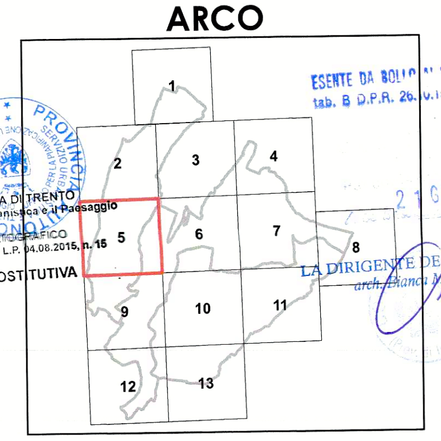


Quadro di unione

## SISTEMA INSEDIATIVO PRODUTTIVO B
## SISTEMA INFRASTRUTTURALE C

APPROVAZIONE DELLA GIUNTA PROVINCIALE
Deliberazione n. 7589 del 6 dicembre 1999
In vigore dal 5 gennaio 2000.

AGGIORNAMENTI:
Variante nr.1 alle NTA in vigore dal 5 novembre 2003
Variante nr.2 per OO.PP. in vigore dal 20 novembre 2002
Variante nr. 3 per OO.PP. in vigore dal 19 novembre 2003
Variante di adeguamento variante P.U.P. 2000
Variante nr.4 per OO.PP. in vigore dal 14 marzo 2007
Variante nr. 5 alle N.T.A. in vigore dal 28 giugno 2007
Variante nr. 6 per OO.PP. in vigore dal 16 gennaio 2008
Variante nr. 7 in vigore dal 13 febbraio 2008
Variante nr. 8 alle N.T.A. in vigore dal 24 settembre 2008
Variante per la disciplina commerciale in vigore dal 25 marzo 2009
Variante nr. 9 in vigore del 21 aprile 2010
Variante nr. 10 in vigore dal 7 marzo 2012
Adeguamento art. 34 L.P. 1/2008 in vigore dal 25 agosto 2011
Variante nr. 11 in vigore dal 19 settembre 2012
Variante per l'adeguamento alla L.P. 1/2008 e al nuovo P.U.P in vigore dal 4 settembre 2013
Variante nr. 12 in vigore dal 13 agosto 2012
Adeguamento art. 34 L.P. 1/2008 in vigore dal 3 maggio 2012
Variante nr. 13 in vigore dal 6 marzo 2013
Adeguamento art. 34 L.P. 1/2008 in vigore dal 16 novembre 2013
Variante nr. 14 in vigore dal 11 febbraio 2015
Variante non sostanziale conseguente alla variante n° 1al Piano di recupero n° 21 in vigore dal 17 marzo 2015
Variante non sostanziale conseguente alla variante n° 1 al Piano di recupero n° 7 in vigore dal 27 maggio 2015
Variante di rettifica ai sensi dell'art 34 L.P. 1/2008 in vigore dal 20 giugno 2015
Variante adeguamento rappresentazioni cartografiche ai sensi D.G.P. 2129 /2008

AREA TECNICA COMUNALE
Via S. Pietro 1 Arco (TN)
Tel 0464-583640
fax 0464-583631

Dirigente area tecnica: Arch. BIANCA MARIA SIMONCELLI

Ufficio Urbanistica: Ing. FRANCESCA MARZADRO

BC 5

DATA: marzo 2016

SCALA 1: 5000