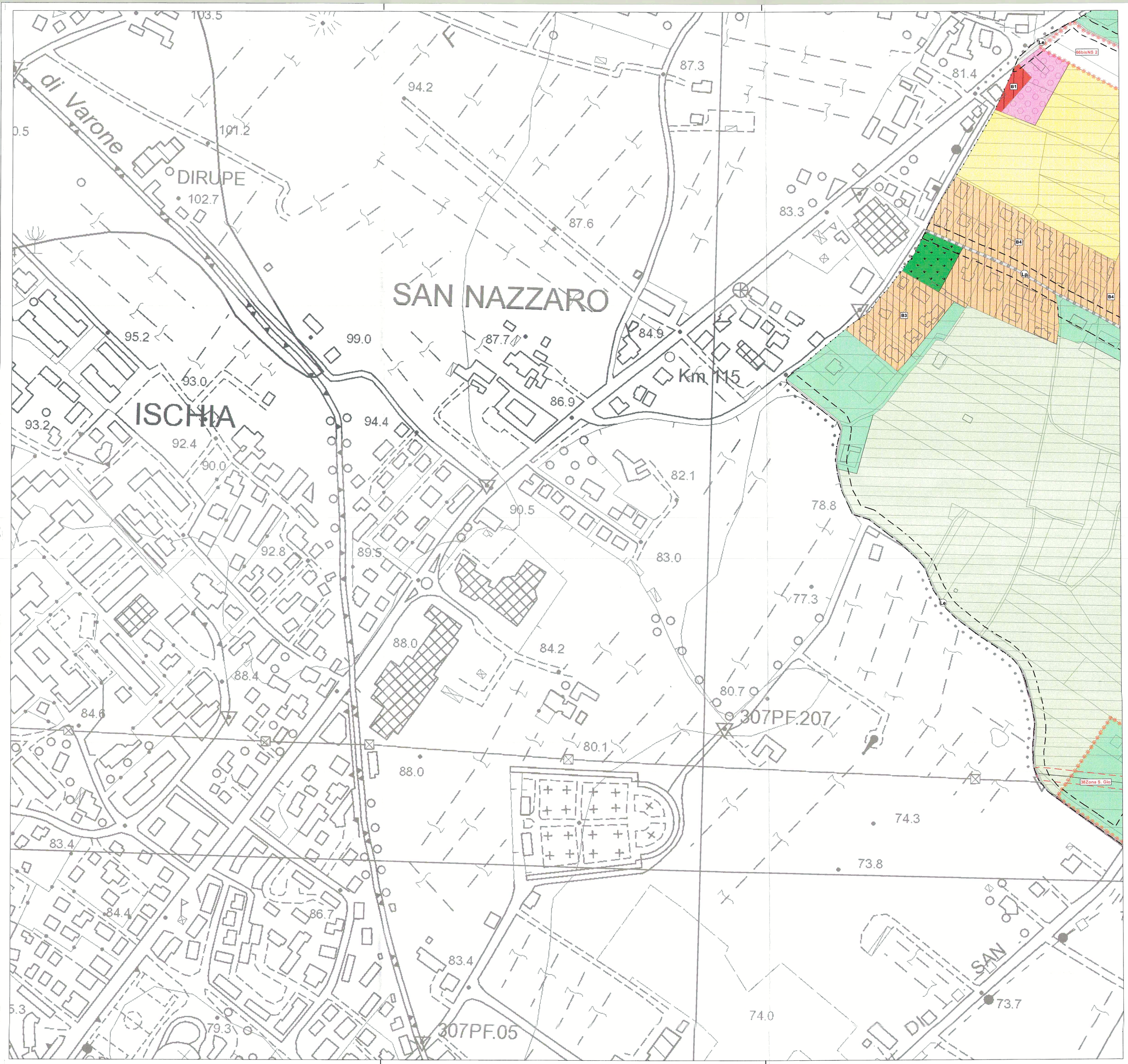

Art. 10 **AREE PER LA RESIDENZA**

Art.11 Rst.tav. Centri Storici (A101_P)

Insediamenti storici isolati (A102_P)

Art.12 B1 Aree residenziali consolidate (B101_P)

Art.13 B2 Consolidate speciali (B101_P)

Art.14 B3 Aree residenziali di completamento estensive (B103_P)

Art.15 B4 Aree residenziali di completamento semiestensive (B103_P)

EA Edilizia abitativa popolare (C102_P)

Art.16 B5 Aree residenziali di completamento intensive (B103_P)

Art.17 Verde Privato (H101_P)

Art. 18 **AREE PER ATTREZZATURE TURISTICHE**

Art.19 Ricettive ed alberghiere (D207_P)

Art. 21 **AREE PER ATTIVITA' COMMERCIALI**

Art.21 Aree per attività commerciali (D121_P)

Art.23 **AREE PER ATTIVITA' PRODUTTIVE**

Art.24 P Aree produttive del settore secondario di interesse provinciale (D101_P)

Art.25 L Aree produttive del settore secondario di interesse locale (D104_P)

Art. 30 **AREE PER SERVIZI PUBBLICI O DI INTERESSE COLLETTIVO**

Art.31 Ca Attrezzature pubbliche e di interesse generale. Civile amministrativa (F201_P)

Art.31 Ae-pu Attrezzature pubbliche e di interesse generale. Assistenziali pubbliche(F213_P)

Art.31 Ae Attrezzature pubbliche e di interesse generale. Scolastiche e culturali (F203_P)

Art.31 Ae-pr Attrezzature pubbliche e di interesse generale. Assistenziali private (F213_P)

Art.31 L Attrezzature pubbliche e di interesse generale di livello locale. Sportiva (F207_P)

Art.31 H Attrezzature pubbliche e di interesse generale. Ospedaliera (F113_P)

Art.32 VP Verde pubblico (F301_P)

Art.33 P Parcheggio pubblico (F305_P)

Art. 34 C Cimiteri (F801_P)

Art.27 **AREE PER ATTIVITA' ESTRATTIVE**

Art.27 Cv Area estrattiva. Cave (L108_P)

Art.28 **AREE PER DISCARICHE**

Art.28 Di Rsu Discariche- Rifiuti solidi urbani (L102_P)

Art. 35 **AREE PER ATTREZZATURE TECNOLOGICHE**

Art.29 T Aree per attrezzature tecnologiche (F803_P)

Art. 35 **AREE ATTIVITA' SOCIALI PRIVATE**

Art.35 Isp Aree per attività sociali private (H102_P)

Art.36 **AREE A DESTINAZIONE AGRICOLA A BOSCO A PASCOLO ED IMPRODUTTIVE**

Art.37 AREE AGRICOLE

Art.38 Aree agricole di interesse provinciale (E103_P)

Art.39 Aree agricole di pregio (E104_P)

Art.40 Aree agricole locali (E109_P)

Art.41 Aree a bosco (E106_P)

Art.42 Aree a pascolo (E107_P)

Art. 44 **AREE PER LA VIABILITA' E GLI SPAZI PUBBLICI**

P Strada di seconda categoria in progetto (F408_L)

P Strada di terza categoria in progetto (F411_L)

L Viabilità locale di progetto (F417_L)

P2a Strada di seconda categoria esistente(F501_P / F406_L)

P3a Strada di terza categoria esistente(F501_P/F409_L)

P4a Strada di quarta categoria esistente(F501_P / F412_L)

Le Strada locale esistente(F601_P/ F 415_L)

Pista ciclabile esistente (F420_L)

Pista ciclabile di progetto (F421_L)

Svincolo (F424_N)

P2b Strada di seconda categoria in potenziamento (F502_P/ F407_L)

P3b Strada di terza categoria in potenziamento (F502_P/ F410_L)

P4b Strada di quarta categoria in potenziamento (F502_P / F413_L)

Lp Strada locale in potenziamento (F602_P/ F 416_L)

AREE SOGGETTE A VINCOLI E CAUTELE SPECIALI :

Art.46 Aree di rispetto delle strade (G103_P)

Art.47 Aree di rispetto dei cimiteri (G101_P)

Art.48 A Aree di rispetto dei depuratori tipo A (G109_P)

Art.48 B Aree di rispetto dei depuratori tipo B (G110_P)

Art.49 Aree di rispetto degli elettrodotti DPA (G104_P)

Art.54 bis Controllo ambientale sulla qualità dei siti. Siti da bonificare (Z603_P)

Art.54 bis Controllo ambientale sulla qualità dei siti. Siti inquinati bonificati (Z604_P)

Art.54 bis Controllo ambientale sulla qualità dei siti. Siti potenzialmente inquinati (Z607_P)

PREVISIONI SPECIFICHE DEL PRG

Art.66 PR.G. Piano attuativo ai fini generali (Z501_P)

Art.66 PR.G. Piano attuativo ai fini speciali (Z502_P)

Art.66 PR.G. Piano attuativo di recupero (Z503_P)

Art.66 PR.G. Piano attuativo di lottizzazione (Z504_P)

art. 38 art. 62 area con specifico riferimento normativo (Z602_P) norme speciali, art. 38 Zona Lin, Zona S. Gio, art. 62 area di protezione ambientale attiva (polo servizi)

Area soggetta a variante (V100_P)

Area soggetta a variante puntuale (V120_N)

SEGNI CONVENZIONALI

fiumi- torrenti (Z102_P)

Elettrodotto (F444_L) Pilone di sostegno (Z900_N)

Metanodotto (F445_L)

Variazione indice di fabbricabilità (Z902_L)

Confine comunale (Z403_P)

PIANO REGOLATORE GENERALE DEL COMUNE DI **ARCO**

Quadro di unione

PROVINCIA AUTONOMA DI TRENTO
Ufficio per la Pianificazione Urbanistica e il Paesaggio
ADEGUAMENTO CARTOGRAFICO
Ai sensi art. 68 comma 4 della L.P. 04.08.2015, n. 15
CARTOGRAFIA SOSTITUTIVA

COMUNE DI ARCO
Provincia di Trento
Per copia conforme all'originale
Arco li 21 GIU. 2016
LA DIRIGENTE DELL'AREA TECNICA
Arch. Bianca Maria Simoncelli

SISTEMA INSEDIATIVO PRODUTTIVO B
SISTEMA INFRASTRUTTURALE C

APPROVAZIONE DELLA GIUNTA PROVINCIALE

Deliberazione n. 7589 del 6 dicembre 1999
In vigore dal 5 gennaio 2000.

AGGIORNAMENTI:
Variante nr.1 alle NTA in vigore dal 5 novembre 2003
Variante nr.2 per OO.PP. in vigore dal 20 novembre 2002
Variante nr. 3 per OO.PP. in vigore dal 19 novembre 2003
Variante di adeguamento variante P.U.P. 2000
Variante nr.4 per OO.PP. in vigore dal 14 marzo 2007
Variante nr. 5 alle N.T.A. in vigore dal 28 giugno 2007
Variante nr. 6 per OO.PP. in vigore dal 16 gennaio 2008
Variante nr. 7 in vigore dal 13 febbraio 2008
Variante nr. 8 alle N.T.A. in vigore dal 24 settembre 2008
Variante per la disciplina commerciale in vigore dal 25 marzo 2009
Variante nr. 9 in vigore dal 21 aprile 2010
Variante nr. 10 in vigore dal 7 marzo 2012
Adeguamento art. 34 L.P. 1/2008 in vigore dal 25 agosto 2011
Variante nr. 11 in vigore dal 19 settembre 2012
Variante per l'adeguamento alla L.P. 1/2008 e al nuovo P.U.P in vigore dal 4 settembre 2013
Variante nr. 12 in vigore dal 15 agosto 2012
Adeguamento art. 34 L.P. 1/2008 in vigore dal 3 maggio 2012
Variante nr. 13 in vigore dal 6 marzo 2013
Adeguamento art. 34 L.P. 1/2008 in vigore dal 16 novembre 2013
Variante nr. 14 in vigore dal 11 febbraio 2015
Variante non sostanziale conseguente alla variante n° 1 al Piano di recupero n°21 in vigore dal 17 marzo 2015
Variante non sostanziale conseguente alla variante n° 1 al Piano di recupero n°7 in vigore dal 27 maggio 2015
Variante di rettifica ai sensi dell'art 34 L.P. 1/2008 in vigore dal 20 giugno 2015
Variante adeguamento rappresentazioni cartografiche ai sensi D.G.P. 2129 /2008

AREA TECNICA COMUNALE
Via S. Pietro 1 Arco (TN)
Tel 0464-583640
fax 0464-583631

Dirigente area tecnica: Arch. BIANCA MARIA SIMONCELLI

Ufficio Urbanistica: Ing. FRANCESCA MARZADRO

BC 16

DATA: marzo 2016

SCALA 1: 2000