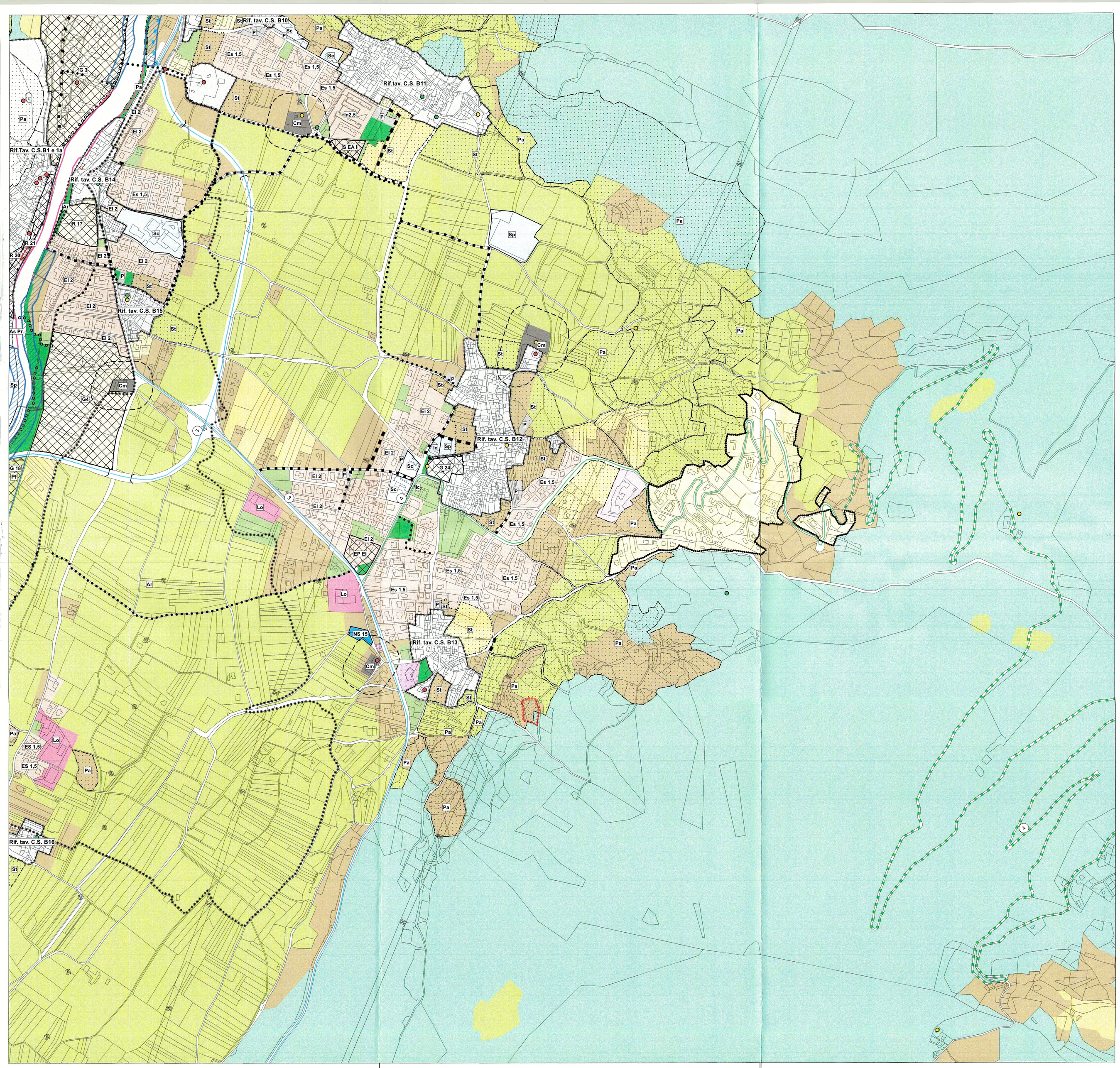

Art. 10 AREE PER LA RESIDENZA

- Art.11 — Centri Storici
- Art.12 — Consolidate
- Art.13 — Consolidate speciali
- Art.14-15-16 — Completamento
- Art.17 — Verde Privato

- Art.14 — Es 1,5 — Estensive
- Art.15 — EI 2 — Semiestensive
- Art.16 — In 2,5 — Intensive
- EA — Edilizia abitativa
- EP — Edilizia popolare

Art. 18 AREE PER ATTREZZATURE TURISTICHE

- Art.19 — Ricettive ed alberghiere
- Art.20 — Campeggi

Art. 21 AREE PER ATTIVITA' COMMERCIALI

- Art.21 — Aree per attività commerciali

Art. 30 AREE PER SERVIZI PUBBLICI O DI INTERESSE COLLETTIVO

- Art.31 — Attrezzature pubbliche e di interesse generale
  - CA — Civili ed amministrative
  - Sc — Scolastiche e culturali
  - IC — Di interesse comune
  - AsPu / AsPr — Ospedaliere, sanitarie ed assistenziali (pubbliche o private)
  - Sp / SpPr — Sportive (pubbliche o private)
- Art.32 — Verde pubblico
- Art.33 — Parcheggi pubblici
- Art. 34 — Cimiteri

Art.23 AREE PER ATTIVITA' PRODUTTIVE

- Art.24-25 — Aree produttive
  - Art.24 — Pr — Di interesse provinciale
  - Art.25 — Lo — Di interesse locale

Art.27 AREE PER ATTIVITA' ESTRATTIVE

- Art.27 — Cave - miniere

Art.28 AREE PER DISCARICHE

- Art.28 — Discariche — Rsu — Di rifiuti solidi urbani

Art.29 AREE PER ATTREZZATURE TECNOLOGICHE

- Art.29 — Aree per attrezzature tecnologiche

Art.35 AREE PER ATTIVITA' SOCIALI PRIVATE

- Art.35 — Aree per attività sociali private

Art.36 AREE A DEST. AGRICOLA A BOSCO A PASCOLO ED IMPRODUTTIVE

- Art.37 — ZONE AGRICOLE
  - Art.38 — Agricole provinciali
  - Art.39 — Agricole di pregio
  - Art.40 — Agricole locali
  - Art.41 — Bosco
  - Art.42 — Pascolo
  - Art.43 — Improduttive

AREE SOGGETTE A VINCOLI E CAUTELE SPECIALI

- Art.55 — di protezione
  - Art.56 — As — Corso d'acqua
  - Art.57 — La — Lago
  - Art.58 — Bi — Biotopo
  - Art.59 — So — Pozzo e sorgenti
  - Art.60 — Ar — Sito archeologico
  - Art.61 — Pa — Contesto paesaggistico
  - Art.61 bis — St — Centro Storico
  - Art.61 ter — Pf — Parco Fluviale
  - Art.61 quater — Ambiti fluviali con valenza bassa
  - Ambiti fluviali con valenza mediocre
- Art.37 — Zona Lin
- Art.37 — Zona S. Gio
- Art.55 — di rispetto di
  - Art.56 — St — Strada
  - Art.57 — Cl — Cimitero
  - Art.58 — De — Depuratore
  - Art.59 — El — Elettrodotto
  - Art.60 — Me — Metanodotto
- Art.54 bis — Siti inquinati
- Art.62 — Ambientale attiva
- Art.62 — Pa — Polo servizi
- Art.65 — Bene dichiarato di interesse culturale (D. lgs. 42/2004)
- Art.65 — Bene dichiarato di interesse culturale (D. lgs. 42/2004) Vincolo diretto manufatti e siti
- Art.65 — Bene sottoposto alle disposizioni art. 12 (D. lgs. 42/2004) Da sottoporre a verifica di interesse culturale

PREVISIONI SPECIFICHE DEL PRG

- Art.66 — Piani Attuativi
  - G — A fini generali
  - S — A fini speciali
  - R — Di recupero
  - L — Di lottizzazione e piano guida
  - CE — Comparto edificatorio
  - I — Programma integrato di intervento
- Art.66 bis — Norme speciali

Art. 44 AREE PER LA VIABILITA' E GLI SPAZI PUBBLICI

- Strade
  - 1 Categoria
  - 2 Categoria
  - 3 Categoria
  - 4 Categoria
  - Locali
  - Esistenti
  - Da potenziare
  - Di progetto
  - Svincolo
  - Ciclopedonali esistenti
  - Ciclopedonali di progetto

SEGNI CONVENZIONALI

- Corsi d'acqua e laghi
- Confine comunale
- Perimetro centri storici
- Variazione indice di fabbricabilità
- Metanodotto
- Elettrodotto

PIANO REGOLATORE GENERALE DEL COMUNE DI ARCO

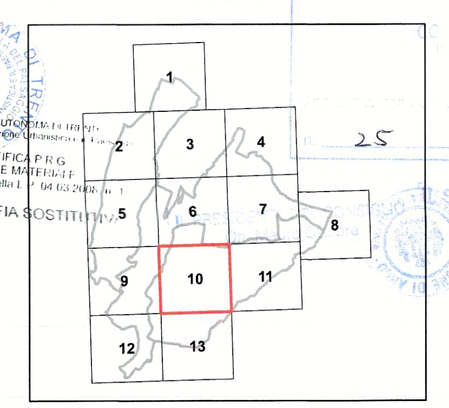

Quadro di unione

SISTEMA INSEDIATIVO PRODUTTIVO B
SISTEMA INFRASTRUTTURALE C

APPROVAZIONE DELLA GIUNTA PROVINCIALE

Deliberazione n. 7589 del 6 dicembre 1999
In vigore dal 5 gennaio 2000.

AGGIORNAMENTI:

Variante nr.1 alle NTA in vigore dal 5 novembre 2003
Variante nr.2 per OO.PP. in vigore dal 20 novembre 2002
Variante nr. 3 per OO.PP. in vigore dal 19 novembre 2003
Variante di adeguamento variante P.U.P. 2000
Variante nr.4 per OO.PP. in vigore dal 14 marzo 2007
Variante nr. 5 alle N.T.A. in vigore dal 28 giugno 2007
Variante nr. 6 per OO.PP. in vigore dal 16 gennaio 2008
Variante nr. 7 in vigore dal 13 febbraio 2008
Variante nr. 8 alle N.T.A. in vigore dal 24 settembre 2008
Variante per la disciplina commerciale in vigore dal 25 marzo 2009
Variante nr. 9 in vigore dal 21 aprile 2010
Variante nr. 10 in vigore dal 7 marzo 2012
Adeguamento art. 34 L.P. 1/2008 in vigore dal 25 agosto 2011
Variante nr. 11 in vigore dal 19 settembre 2012
Variante per l'adeguamento alla L.P. 1/2008 e al nuovo P.U.P in vigore dal 4 settembre 2013
Variante nr. 12 in vigore dal 15 agosto 2012
Adeguamento art. 34 L.P. 1/2008 in vigore dal 3 maggio 2012
Variante nr. 13 in vigore dal 6 marzo 2013
Variante nr. 14 in vigore dal 11 febbraio 2015
Adeguamento art. 34 L.P. 1/2008 in vigore dal 16 novembre 2013
Variante non sostanziale conseguente alla variante al Piano di recupero n° 21 in vigore dal 17 marzo 2015
Variante non sostanziale conseguente alla variante al piano di recupero n° 7 ad oggi in attesa di approvazione da parte della Giunta Provinciale

AREA TECNICA COMUNALE
Via S. Pietro 1 Arco (TN)
Tel 0464-583640
fax 0464-583631

Dirigente area tecnica: Arch. BIANCA MARIA GIMONCELLI

Ufficio Urbanistica: Ing. FRANCESCA MARZADRO

BC 10

DATA: Aprile 2015 | SCALA 1: 5000