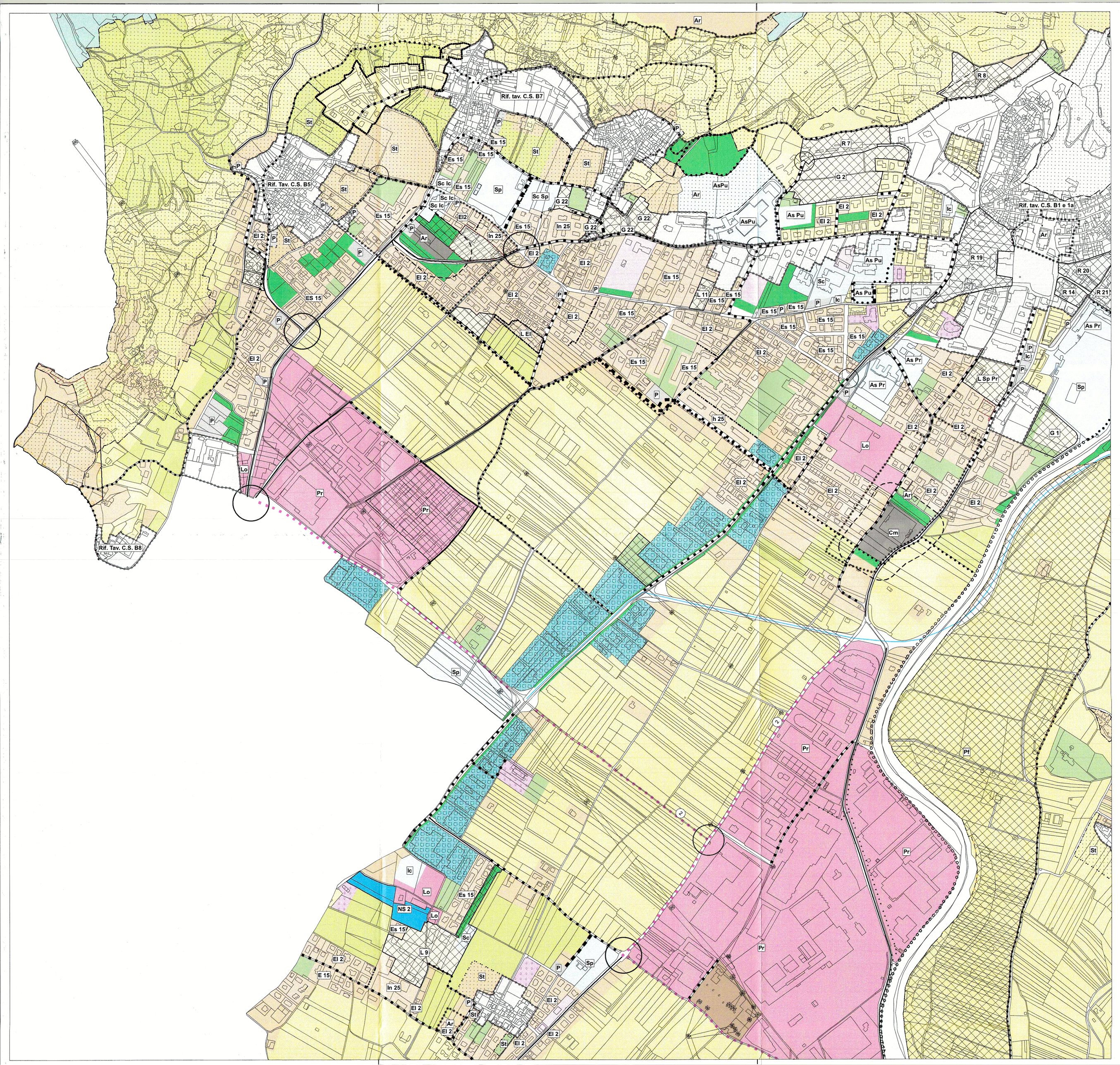

Art. 10 AREE PER LA RESIDENZA

- Art.11 Centri Storici
- Art.12 Consolidate
- Art.13 Consolidate speciali
- Art.14-15-16 Completamento
  - Art.14 Es 1.5 Estensive
  - Art.15 El 2 Semiestensive
  - Art.16 In 2.5 Intensive
  - EA Edilizia abitativa
  - EP Edilizia popolare
- Art.17 Verde Privato

Art. 18 AREE PER ATTREZZATURE TURISTICHE

- Art.19 Ricettive ed alberghiere
- Art.20 Campeggi

Art. 21 AREE PER ATTIVITA' COMMERCIALI

- Art.21 Ai - Ai Aree per attività commerciali

Art. 30 AREE PER SERVIZI PUBBLICI O DI INTERESSE COLLETTIVO

- Art.31 Attrezzature pubbliche e di interesse generale
  - CA Civili ed amministrative
  - Sc Scolastiche e culturali
  - IC Di interesse comune
  - As/Pu As/Pr Ospedaliere, sanitarie ed assistenziali (pubbliche o private)
  - Sp Sp/Pr Sportive (pubbliche o private)
- Art.32 Verde pubblico
- Art.33 P Parcheggi pubblici
- Art. 34 Cimiteri

Art.23 AREE PER ATTIVITA' PRODUTTIVE

- Art.24-25 Aree produttive
  - Art.24 Pr Di interesse provinciale
  - Art.25 Lo Di interesse locale

Art.27 AREE PER ATTIVITA' ESTRATTIVE

- Art.27 Cave - miniere

Art.28 AREE PER DISCARICHE

- Art.28 Discariche Ru Di rifiuti solidi urbani

Art.29 AREE PER ATTREZZATURE TECNOLOGICHE

- Art.29 Aree per attrezzature tecnologiche

Art.35 AREE PER ATTIVITA' SOCIALI PRIVATE

- Art.35 Aree per attività sociali private

Art.36 AREE A DEST. AGRICOLA A BOSCO A PASCOLO ED IMPRODUTTIVE

- Art.37 ZONE AGRICOLE
  - Art.38 Agricole provinciali
  - Art.39 Agricole di pregio
  - Art.40 Agricole locali
  - Art.41 Bosco
  - Art.42 Pascolo
  - Art.43 Improduttive

AREE SOGGETTE A VINCOLI E CAUTELE SPECIALI

- Art.55 di protezione
  - Art.56 Ac Corso d'acqua
  - Art.57 La Lago
  - Art.58 Bi Biotopo
  - Art.59 Po Pozzo e sorgenti
  - Art.60 Ar Sito archeologico
  - Art.61 St Centro Storico
  - Art.61 Pa Contesto paesaggistico
  - Art.61 bis Pf Parco Fluviale
  - Art.62 Ambientale attiva
  - Art.62 Pa Polo servizi
- Art.55 di rispetto di
  - Art.56 St Strada
  - Art.57 Ci Cimitero
  - Art.58 De Depuratore
  - Art.59 El Elettrodotto
  - Art.60 Me Metanodotto
  - Art.54 bis Siti inquinati

PREVISIONI SPECIFICHE DEL PRG

- Art.66 Piani Attuativi
  - G A fini generali
  - S A fini speciali
  - R Di recupero
  - L Di lottizzazione e piano guida
  - CE Comparto edificatorio
  - I Programma integrato di intervento
- Art.66 bis Norme speciali

Art. 44 AREE PER LA VIABILITA' E GLI SPAZI PUBBLICI

- Strade
  - 1 Categoria
  - 2 Categoria
  - 3 Categoria
  - 4 Categoria
  - Locali
  - Esistenti
  - Da potenziare
  - Di progetto
  - Svincolo
  - Ciclopedonali esistenti
  - Ciclopedonali di progetto

SEGNI CONVENZIONALI

- Corsi d'acqua e laghi
- Confine comunale
- Perimetro centri storici
- Variazione indice di fabbricabilità
- Metanodotto
- Elettrodotto

IL SEGRETARIO GENERALE
dott. Romano Mora

IL VICEPRESIDENTE DEL CONSIGLIO
f.to Paolo Gaudentius

IL SEGRETARIO GENERALE
f.to dott. Romano Mora

COMUNE DI ARCO
Provincia di Trento

Copia conforme all'originale
Arco, 16 DIC. 2014

COMUNE DI ARCO
Provincia di Trento

Approvato con deliberazione del Consiglio comunale
n. 69 di data 5 - 11 - 2014

0002 bis

PIANO REGOLATORE GENERALE DEL COMUNE DI ARCO

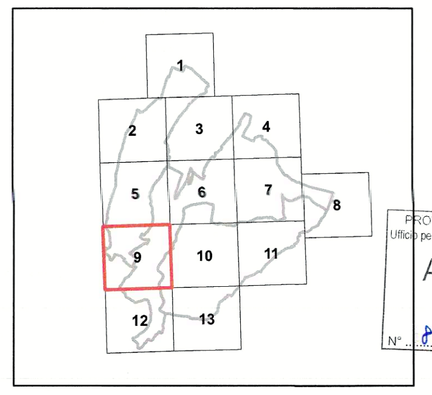

Quadro di unione

PROVINCIA AUTONOMA DI TRENTO
Ufficio per la Pianificazione Urbanistica e Paesaggio
APPROVATO
dalla Giunta Provinciale
con deliberazione
N° 824 D.D. 18.07.2005

SISTEMA INSEDIATIVO PRODUTTIVO B
SISTEMA INFRASTRUTTURALE C

APPROVAZIONE DELLA GIUNTA PROVINCIALE

Deliberazione n. 7589 del 6 dicembre 1999
In vigore dal 5 gennaio 2000.

AGGIORNAMENTI
Variante nr.1 alle NTA in vigore dal 5 novembre 2003
Variante nr.2 per OO.PP. in vigore dal 20 novembre 2002
Variante nr. 3 per OO.PP. in vigore dal 19 novembre 2003
Variante di adeguamento variante P.U.P. 2000
Variante nr.4 per OO.PP. in vigore dal 14 marzo 2007
Variante nr. 5 alle N.T.A. in vigore dal 28 giugno 2007
Variante nr. 6 per OO.PP. in vigore dal 16 gennaio 2008
Variante nr. 7 in vigore dal 13 febbraio 2008
Variante nr. 8 alle N.T.A. in vigore dal 24 settembre 2008
Variante per la disciplina commerciale in vigore dal 25 marzo 2009
Variante nr. 9 in vigore del 21 aprile 2010
Variante nr. 10 in vigore dal 7 marzo 2012
Adeguamento art. 34 L.P. 1/2008 in vigore dal 25 agosto 2011
Variante nr. 11 in vigore dal 19 settembre 2012
Variante per l'adeguamento alla L.P. 1/2008 e al nuovo P.U.P adozione definitiva D.C.C. 13/2013
Variante nr. 12 in vigore dal 15 agosto 2012
Adeguamento art. 34 L.P. 1/2008 in vigore dal 3 maggio 2012
Variante nr. 13 esecutiva dal 6 marzo 2013

CITTA' DI ARCO

AREA TECNICA COMUNALE
Via S. Pietro 1 Arco (TN)
Tel 0464-583640
fax 0464-583631

Dirigente area tecnica: Arch. BIANCA MARIA SIMONCELLI

Ufficio Urbanistica: Ing. FRANCESCA MARZADRO
Urb. FRANCO BUTTURA
Geom. PAOLO PEDROTTI

BC 9

DATA: Dicembre 2013
Ottobre 2014

SCALA 1: 5000