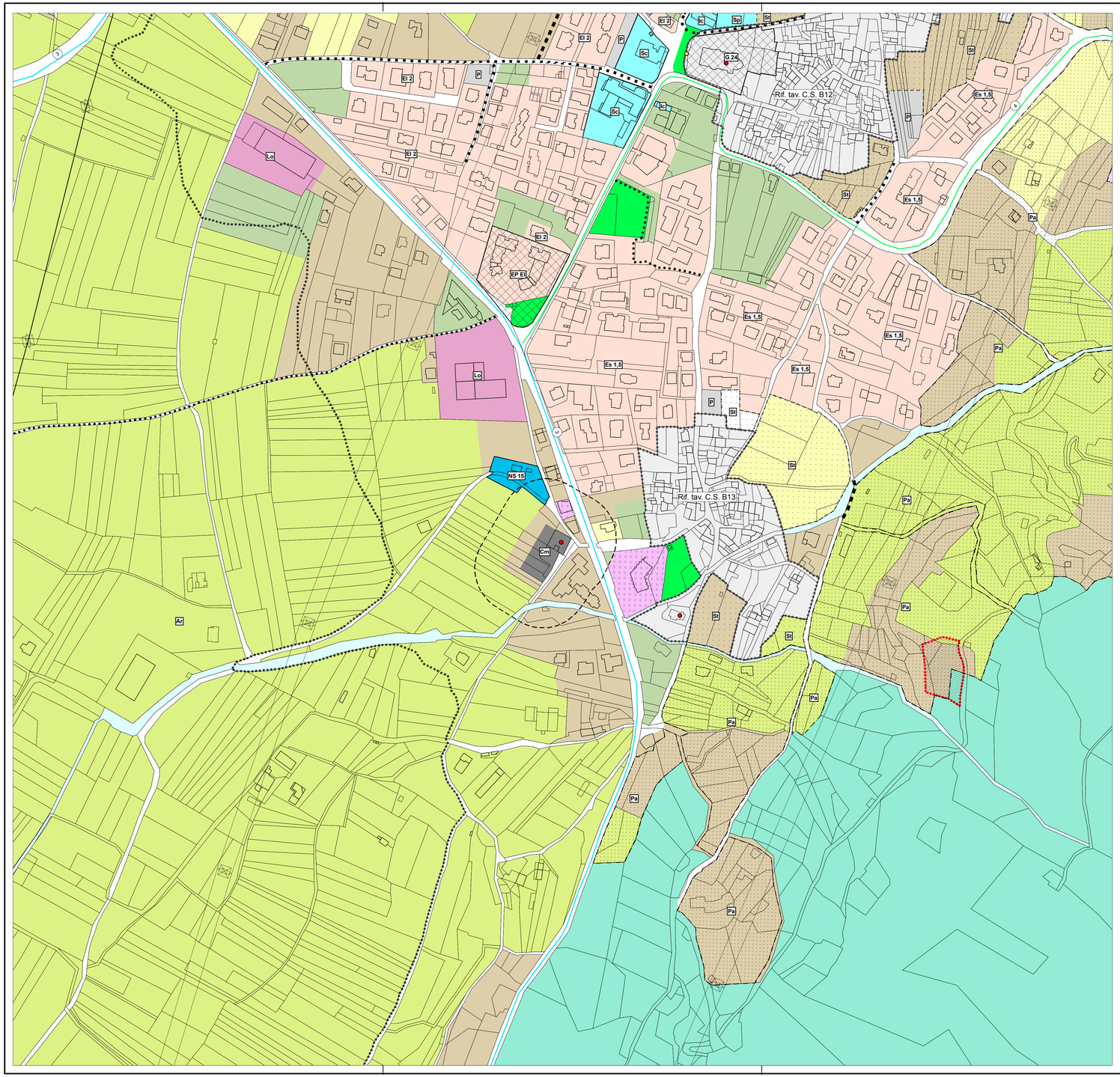

Art. 10 **AREE PER LA RESIDENZA**

Art.11 Centri Storici

Art.12 Consolidate

Art.13 Consolidate speciali

Art.14-15-16 Completamento

Art.17 Verde Privato

Art.14 Es-1,5 Estensive

Art.15 Ei-2 Semiestensive — EA Edilizia abitativa

Art.16 In-3,5 Intensive — EP Edilizia popolare

Art. 18 **AREE PER ATTREZZATURE TURISTICHE**

Art.19 Ricettive ed alberghiere

Art.20 Campeggi

Art. 21 **AREE PER ATTIVITA' COMMERCIALI**

Art.21 Aree per attività commerciali

Art. 30 **AREE PER SERVIZI PUBBLICI O DI INTERESSE COLLETTIVO**

Art.31 Attrezzature pubbliche e di interesse generale

- Ca Civili ed amministrative
- Sc Scolastiche e culturali
- IC Di interesse comune
- As/Pu As/Pr Ospedaliere, sanitarie ed assistenziali (pubbliche o private)
- Sp Sp/Pr Sportive (pubbliche o private)

Art.32 Verde pubblico

Art.33 P Parcheggi pubblici

Art. 34 Cm Cimiteri

Art.23 **AREE PER ATTIVITA' PRODUTTIVE**

Art.24-25 Aree produttive

- Art.24 Pr Di interesse provinciale
- Art.25 Lo Di interesse locale

Art.27 **AREE PER ATTIVITA' ESTRATTIVE**

Art.27 Cave - miniere

Art.28 **AREE PER DISCARICHE**

Art.28 Discariche — Ru Di rifiuti solidi urbani

Art.29 **AREE PER ATTREZZATURE TECNOLOGICHE**

Art.29 Aree per attrezzature tecnologiche

Art.35 **AREE PER ATTIVITA' SOCIALI PRIVATE**

Art.35 Aree per attività sociali private

Art.36 **AREE A DEST. AGRICOLA A BOSCO A PASCOLO ED IMPRODUTTIVE**

Art.37 ZONE AGRICOLE

- Art.38 Agricole provinciali
- Art.39 Agricole di pregio
- Art.40 Agricole locali
- Art.41 Bosco
- Art.42 Pascolo
- Art.43 Improduttive

AREE SOGGETTE A VINCOLI E CAUTELE SPECIALI

Art.55 di protezione

- Art.56 Ac Corso d'acqua
- Art.57 La Lago
- Art.58 Bi Biotopo
- Art.59 Sc Pozzo e sorgenti
- Art.60 Ar Sito archeologico
- Art.61 Pa Contesto paesaggistico
- Art.61 bis St Centro Storico
- Art.61 ter Pf Parco Fluviale
- Art.61 quater Ambiti fluviali con valenza bassa
- Art.61 quater Ambiti fluviali con valenza mediocre
- Art.62 Ambientale attiva
- Art.62 Pn Polo servizi
- Art.65 Bene dichiarato di interesse culturale (D. lgs. 42/2004)
- Art.65 Bene dichiarato di interesse culturale (D. lgs. 42/2004) Vincolo diretto manufatti e siti
- Art.65 Bene sottoposto alle disposizioni art. 12 (D. lgs. 42/2004) Da sottoporre a verifica di interesse culturale

- Art.37 Zona Lin
- Art.37 Zona S. Gio
- Art.55 di rispetto di
  - Art.56 St Strada
  - Art.57 Ci Cimitero
  - Art.58 De Depuratore
  - Art.59 El Elettrodotto
  - Art.60 Me Metanodotto
- Art.54 bis Siti inquinati

PREVISIONI SPECIFICHE DEL PRG

Art.66 Piani Attuativi

- G A fini generali
- S A fini speciali
- R Di recupero
- L Di lottizzazione e piano guida
- CE Comparto edificatorio
- I Programma integrato di intervento

Art.66 bis Norme speciali

Art. 44 **AREE PER LA VIABILITA' E GLI SPAZI PUBBLICI**

Strade

- 1 Categoria
- 2 Categoria
- 3 Categoria
- 4 Categoria
- Locali
- Esistenti
- Da potenziare
- Di progetto
- Svincolo
- Ciclopedonali esistenti
- Ciclopedonali di progetto

SEGNI CONVENZIONALI

- Corsi d'acqua e laghi
- Confine comunale
- Perimetro centri storici
- Variazione indice di fabbricabilità
- Metanodotto
- Elettrodotto

PIANO REGOLATORE GENERALE DEL COMUNE DI **ARCO**

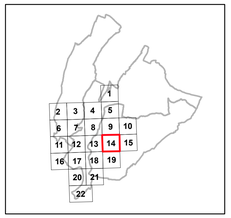

Quadro di unione

SISTEMA INSEDIATIVO PRODUTTIVO B
SISTEMA INFRASTRUTTURALE C

N

APPROVAZIONE DELLA GIUNTA PROVINCIALE

Deliberazione n. 7589 del 6 dicembre 1999
in vigore dal 5 gennaio 2000.

AGGIORNAMENTI
Variante nr.1 alle NTA in vigore dal 5 novembre 2003
Variante nr.2 per OO.PP. in vigore dal 20 novembre 2002
Variante nr. 3 per OO.PP. in vigore dal 19 novembre 2003
Variante di adeguamento variante P.U.P. 2000
Variante nr.4 per OO.PP. in vigore dal 14 marzo 2007
Variante nr. 5 alle N.T.A. in vigore dal 28 giugno 2007
Variante nr. 6 per OO.PP. in vigore dal 16 gennaio 2008
Variante nr. 7 in vigore dal 13 febbraio 2008
Variante nr. 8 alle N.T.A. in vigore dal 24 settembre 2008
Variante per la disciplina commerciale in vigore dal 25 marzo 2009
Variante nr. 9 in vigore del 21 aprile 2010
Variante nr. 10 in vigore dal 7 marzo 2012
Adeguamento art. 34 L.P. 1/2008 in vigore dal 25 agosto 2011
Variante nr. 11 in vigore dal 19 settembre 2012
Variante per l'adeguamento alla L.P. 1/2008 e al nuovo P.U.P in vigore dal 4 settembre 2013
Variante nr. 12 in vigore dal 15 agosto 2012
Adeguamento art. 34 L.P. 1/2008 in vigore dal 3 maggio 2012
Variante nr. 13 in vigore dal 6 marzo 2013
Variante nr. 14 adottata in prima istanza con D.C.C. 47 del 29 agosto 2013
Adeguamento art. 34 L.P. 1/2008 in vigore dal 16 novembre 2013

CITTA' DI ARCO

AREA TECNICA COMUNALE
Via S. Pietro 1 Arco (TN)
Tel 0464-583640
fax 0464-583631

Dirigente area tecnica: Arch. BIANCA MARIA SIMONCELLI

Ufficio Urbanistica: Ing. FRANCESCA MARZADRO

BC 14

DATA: Novembre 2014 — SCALA 1: 2000