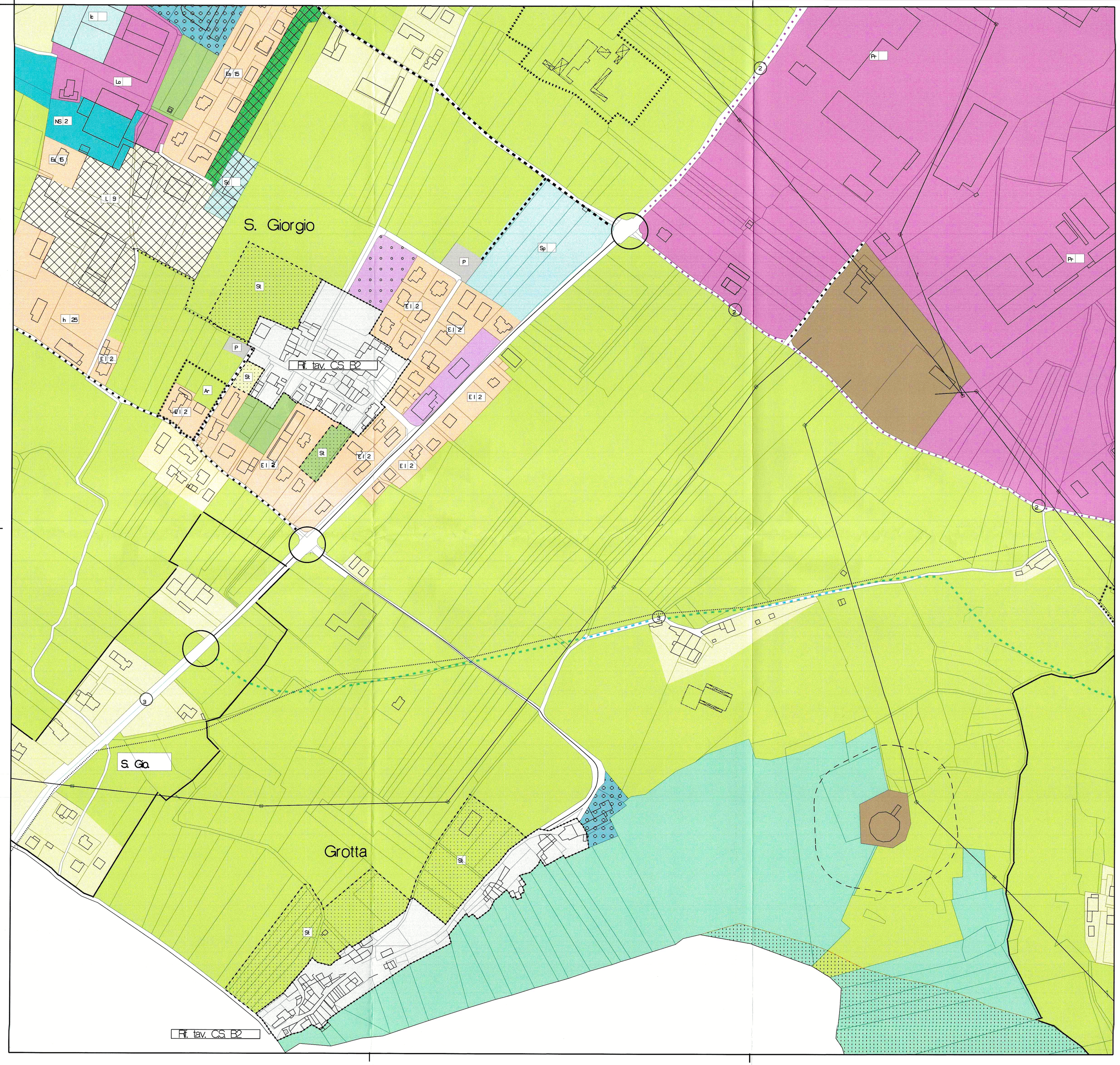

Art. 10 **AREE PER LA RESIDENZA**

Art.11 Centri Storici

Art.12 Consolidata

Art.13 Consolidata speciali

Art.14 Es 15 Estensiva

Art.14-15-16 Completamento

Art.15 El 2 Semintensiva

Art.16 h 25 Intensiva

EA Edilizia abitativa

EP Edilizia popolare

Art.17 Verde Privato

Art.18 **AREE PER ATTREZZATURE TURISTICHE**

Art.19 Ricettive ed alberghiere

Art.20 Campeggi

Art.21 **AREE PER ATTIVITA' COMMERCIALI**

Art.21 Aree per attivita' commerciali

Art.22 **AREE PER ATTIVITA' RICETTIVO-ALBERGHIERE-COMMERCIALI**

Art.22 Ricettivo-alberghiere e commerciali

Art.30 **AREE PER SERVIZI PUBBLICI O DI INTERESSE COLLETTIVO**

Art.31 Attrezzature pubbliche e di interesse generale

Aa Civili ed amministrative

Sc Scolastiche e culturali

Ae Pu Ospedaliere, sanitarie ed assistenziali (pubbliche o private)

Ae Pr

Ic Di interesse comune

Sp Sp Pr Sportive (pubbliche o private)

Art.32 Verde pubblico

Art.33 P Parcheggi pubblici

Art.34 Cimiteri

Art.23 **AREE PER ATTIVITA' PRODUTTIVE**

Art.24-25 Aree produttive

Art.24 Pr Di interesse provinciale

Art.25 Lo Di interesse locale

Art.26 Impianti di stoccaggio trattamento e betoneggio

Art.27 **AREE PER ATTIVITA' ESTRATTIVE**

Art.27 Cave - miniere

Art.28 **AREE PER DISCARICHE**

Art.28 Discariche

Ru Di rifiuti solidi urbani

Art.29 **AREE PER ATTREZZATURE TECNOLOGICHE**

Art.29 Aree per attrezzature tecnologiche

Art.35 **AREE PER ATTIVITA' SOCIALI PRIVATE**

Art.35 Aree per attivita' sociali private

Art.36 **AREE A DEST. AGRICOLA, A BOSCO, A PASCOLO ED IMPRODUTTIVE**

Art.37 ZONE AGRICOLE

Art.38 Agricole primarie

Art.39 Agricole secondarie

Art.40 Agricole speciali

Art.41 Bosco

Art.42 Pascolo

Art.43 Improduttive

AREE SOGGETTE A VINCOLI E CAUTELE SPECIALI

Art.55 di protezione

Art.56 Ac Corso d'acqua

Art.57 Lo Lago

Art.58 Bi Biotopo

Art.59 So Pozzo e sorgente

Art.60 Ar Sito archeologico

Art.61 St Centro storico

Art.61 Pa Contesto paesaggistico

Art.61 bis Pf Parco fluviale

Art.62 Ambientale attiva

Art.45 Di rispetto di

Art.46 St Strada

Art.47 Ci Cimitero

Art.48 De Depuratore

Art.49 El Elettrodotto

Art.50 Me Metanodotto

Art.54bis Siti inquinati

PREVISIONI SPECIFICHE DEL P.R.G.

Art.66 Piani attuativi

G A fini generali

S A fini speciali

R Di recupero

L Di lottizzazione e piano guida

CE Comparto edificatorio

I Programma integrato di intervento

Art.66bis Norme speciali NS

Art.44 **AREE PER LA VIABILITA' E GLI SPAZI PUBBLICI**

Strada

1 Categoria

2 Categoria

3 Calao ria

4 Categoria

Locali

Esistenti

De potenziare

Di progetto

Svincoli

Ciclopedonali esistenti

Ciclopedonali di progetto

SEGNI CONVENZIONALI

Corsi d'acqua e laghi

Confine comunale

Perimetro centri storici

Variazione indice di fabbricabilita'

Perimetro sito archeologico

Metanodotto

Elettrodotto

PIANO REGOLATORE GENERALE DEL COMUNE DI ARCO

PROVINCIA AUTONOMA DI TRENTO
Ufficio per la Pianificazione Urbanistica e il Paesaggio
APPROVATO
dalla Giunta Provinciale con deliberazione
N° 307 D.D. 22/02/2013

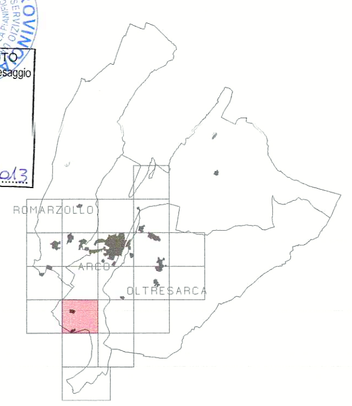

SISTEMA INSEDIATIVO PRODUTTIVO B
SISTEMA INFRASTRUTTURALE C

Quadro di unione

APPROVAZIONE DELLA GIUNTA PROVINCIALE
Deliberazione n. 7589 dal 6 dicembre 1999
In vigore dal 5 gennaio 2000

AGGIORNAMENTI
Variante nr. 1 alle NTA in vigore dal 5 novembre 2003
Variante nr. 2 per OOPP in vigore dal 20 novembre 2002
Variante nr. 3 per OOPP in vigore dal 19 novembre 2003
Variante di adeguamento variante PUP 2000
Variante nr. 4 per OOPP in vigore dal 14 marzo 2007
Variante nr. 5 alle NTA in vigore dal 28 giugno 2007
Variante nr. 6 per OOPP in vigore dal 16 gennaio 2008
Variante nr. 7 in vigore dal 13 febbraio 2008
Variante nr. 8 alle NTA in vigore dal 24 settembre 2008
Variante per la disciplina commerciale in vigore dal 25 marzo 2009
Variante nr. 9 in vigore dal 21 aprile 2010
Variante nr. 10 in vigore da 7 marzo 2012
Variante nr. 11 in seconda adozione DCC nr. 16 8 febbraio 2012
Adeguamento art. 34 LP. 1/2008 in vigore dal 3 maggio 2012
Variante nr. 12 in vigore dal 15 agosto 2012

AREA TECNICA COMUNALE
via S. Pietro 1 Arco (TN)
tel 0464-583640 fax 0464-583631
e mail tecnico.urbanistica@comune.arco.tn.it

Dirigente area tecnica arch. BIANCA MARIA D'ONOFRIO
Ufficio Urbanistica urb. NADIA MARZARI
ing. FRANCESCA MARZADRO
geom. PAOLO PEDROTTI

adeguamento cartografico febbraio 2013

BC 17

Scala 1 2000

Elaborazione dati e stesura cartografia eseguita con programma KARTO 94.00
redazione cartografia geom. Paolo Pedrotti