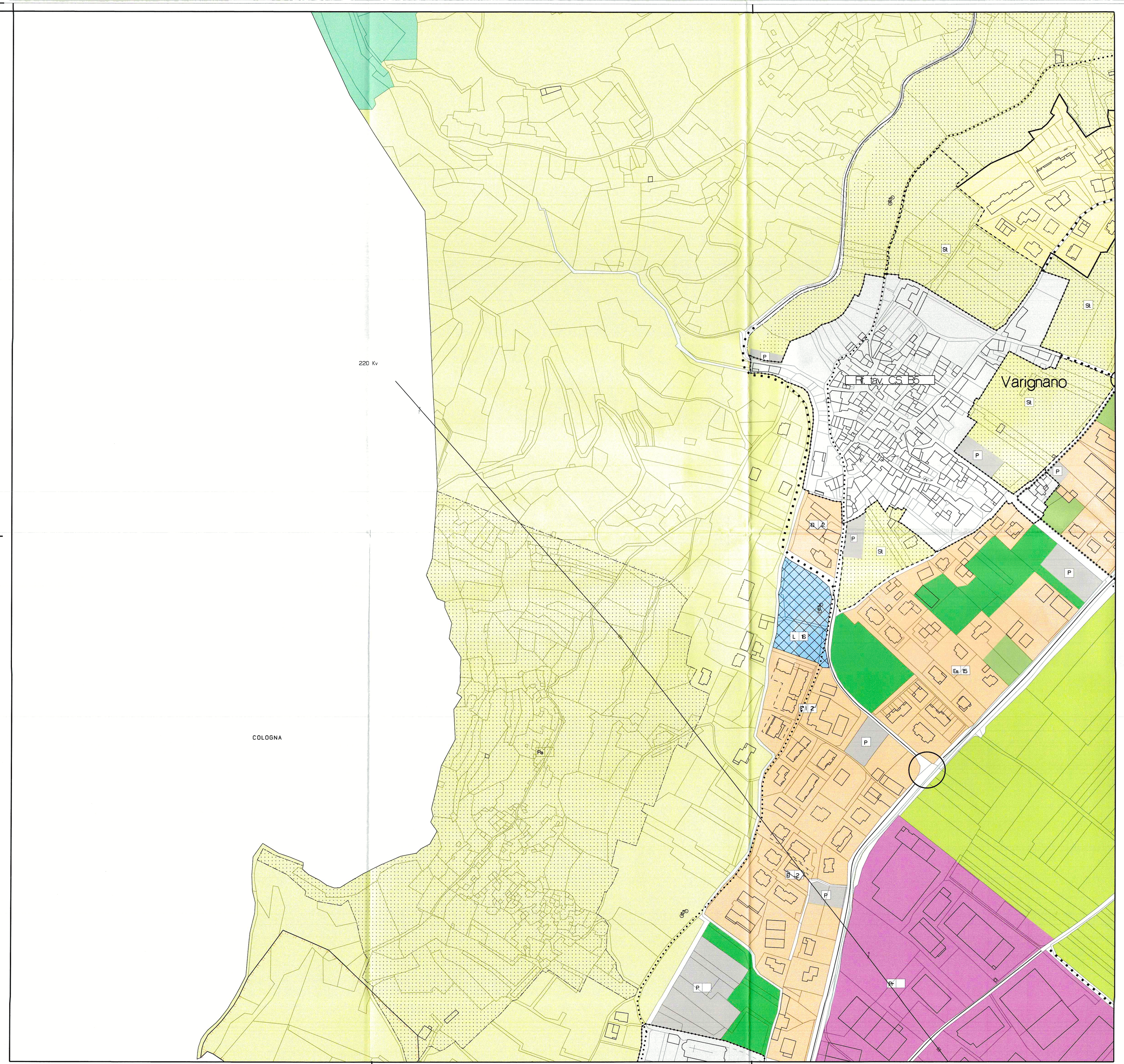

Art. 10 **AREE PER LA RESIDENZA**

Art.11 Centri Storici

Art.12 Consolidate

Art.13 Consolidate speciali

Art.14-15-16 Completamento

Art.17 Verde Privato

Art.14 Ca 15 Estensive

Art.15 D 2 Semintensive

Art.16 In 25 Intensive

EA Edilizia abitativa

EP Edilizia popolare

Art.18 **AREE PER ATTREZZATURE TURISTICHE**

Art.19 Ricettive ed alberghiere

Art.20 Campeggi

Art.21 **AREE PER ATTIVITA' COMMERCIALI**

Art.21 Aree per attivita' commerciali

Art.22 **AREE PER ATTIVITA' RICETTIVO-ALBERGHIERE-COMMERCIALI**

Art.22 Ricettivo-alberghiere e commerciali

Art.30 **AREE PER SERVIZI PUBBLICI O DI INTERESSE COLLETTIVO**

Art.31 Attrezzature pubbliche e di interesse generale

- Am Civili ed amministrative
- Sc Scolastiche e culturali
- Ao Pu / Ao Pr Ospedaliere, sanitarie ed assistenziali (pubbliche o private)
- It Di interesse comune
- Sp / Sp Pr Sportive (pubbliche o private)

Art.32 Verde pubblico

Art.33 Parcheggi pubblici

Art.34 Cimiteri

Art.23 **AREE PER ATTIVITA' PRODUTTIVE**

Art.24-25 Aree produttive

- Art.24 Pr Di interesse provinciale
- Art.25 Lo Di interesse locale

Art.26 Impianti di stoccaggio trattamento e betoraggio

Art.27 **AREE PER ATTIVITA' ESTRATTIVE**

Art.27 Cave - miniere

Art.28 **AREE PER DISCARICHE**

Art.28 Discariche — Ru Di rifiuti solidi urbani

Art.29 **AREE PER ATTREZZATURE TECNOLOGICHE**

Art.29 Aree per attrezzature tecnologiche

Art.35 **AREE PER ATTIVITA' SOCIALI PRIVATE**

Art.35 Aree per attivita' sociali private

Art.36 **AREE A DEST. AGRICOLA, A BOSCO, A PASCOLO ED IMPRODUTTIVE**

Art.37 ZONE AGRICOLE

- Art.38 Agricole primarie
- Art.39 Agricole secondarie
- Art.40 Agricole speciali
- Art.41 Bosco
- Art.42 Pascolo
- Art.43 Improduttive

AREE SOGGETTE A VINCOLI E CAUTELE SPECIALI

Art.55 di protezione

- Art.56 Ac Corso d'acqua
- Art.57 La Lago
- Art.58 Bl Biotopo
- Art.59 So Pozzo e sorgente
- Art.60 Ar Sito archeologico
- Art.61 St Centro storico
- Art.61 Pa Contesto paesaggistico
- Art.61 bis Pf Parco fluviale
- Art.62 Ambientale attiva

Art.45 Di rispetto di

- Art.46 St Strade
- Art.47 Ci Cimitero
- Art.48 De Depuratore
- Art.49 El Elettrodotto
- Art.50 Me Metanodotto

Art.54bis Siti inquinati

PREVISIONI SPECIFICHE DEL P.R.G.

Art.66 Piani attuativi

- G A fini generali
- S A fini speciali
- R Di recupero
- L Di lottizzazione e piano guida
- CE Comparto edificatorio
- I Programma integrato di intervento

Art.66bis Norme speciali — NS

Art.44 **AREE PER LA VIABILITA' E GLI SPAZI PUBBLICI**

Strade

- 1 Categoria
- 2 Categoria
- 3 Categoria
- 4 Categoria
- Locali
- Esistenti
- Da potenziare
- Di progetto
- Svincoli
- Ciclopedonali esistenti
- Ciclopedonali di progetto

SEGNI CONVENZIONALI

- Corsi d'acqua e laghi
- Confine comunale
- Perimetro centri storici
- Variazione indice di fabbricabilita'
- Perimetro sito archeologico
- Metanodotto
- Elettrodotto

PIANO REGOLATORE GENERALE DEL COMUNE DI ARCO

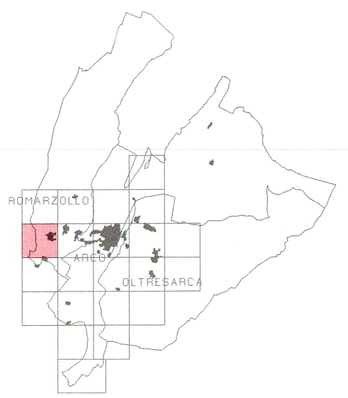

ADEGUAMENTO CARTOGRAFICO
L.R. 4 marzo 2008 n° 1 - D.Lgs. 152/2006 D. Art. 34

SISTEMA INSEDIATIVO PRODUTTIVO B
SISTEMA INFRASTRUTTURALE C

Quadro di unione

APPROVAZIONE DELLA GIUNTA PROVINCIALE

Deliberazione n. 7589 del 6 dicembre 1999

In vigore dal 5 gennaio 2000

AGGIORNAMENTI

Variante nr. 1 alle NTA in vigore dal 5 novembre 2003
Variante nr. 2 per OOPP. in vigore dal 20 novembre 2002
Variante nr. 3 per OOPP. in vigore dal 19 novembre 2003
Variante di adeguamento variante PUP. 2000
Variante nr. 4 per OOPP. in vigore dal 14 marzo 2007
Variante nr. 5 alle NTA in vigore dal 28 giugno 2007
Variante nr. 6 per OOPP. in vigore dal 16 gennaio 2008
Variante nr. 7 in vigore dal 13 febbraio 2008
Variante nr. 8 alle NTA in vigore dal 24 settembre 2008
Variante per la disciplina commerciale in vigore dal 25 marzo 2009
Variante nr. 9 in vigore dal 21 aprile 2010
Adeguamento ai sensi art. 34 c. 3 della LP. V.2008

AREA TECNICA COMUNALE
via S. Pietro 1 Arco (TN)
tel 0464-583640 fax 0464-583631
e mail: tecnico@comunearco.tn.it

Dirigente area tecnica ARCH. MARIA SIMONCELLI
Ufficio Urbanistica ARCH. FRANCESCA MARZADRO

BC 6

adeguamento cartografico febbraio 2011

Scala 1 2000

Elaborazione dati e stesura cartografia eseguita con programma KARTO 9.6.00
redazione cartografia geom. Paolo Pedrotti