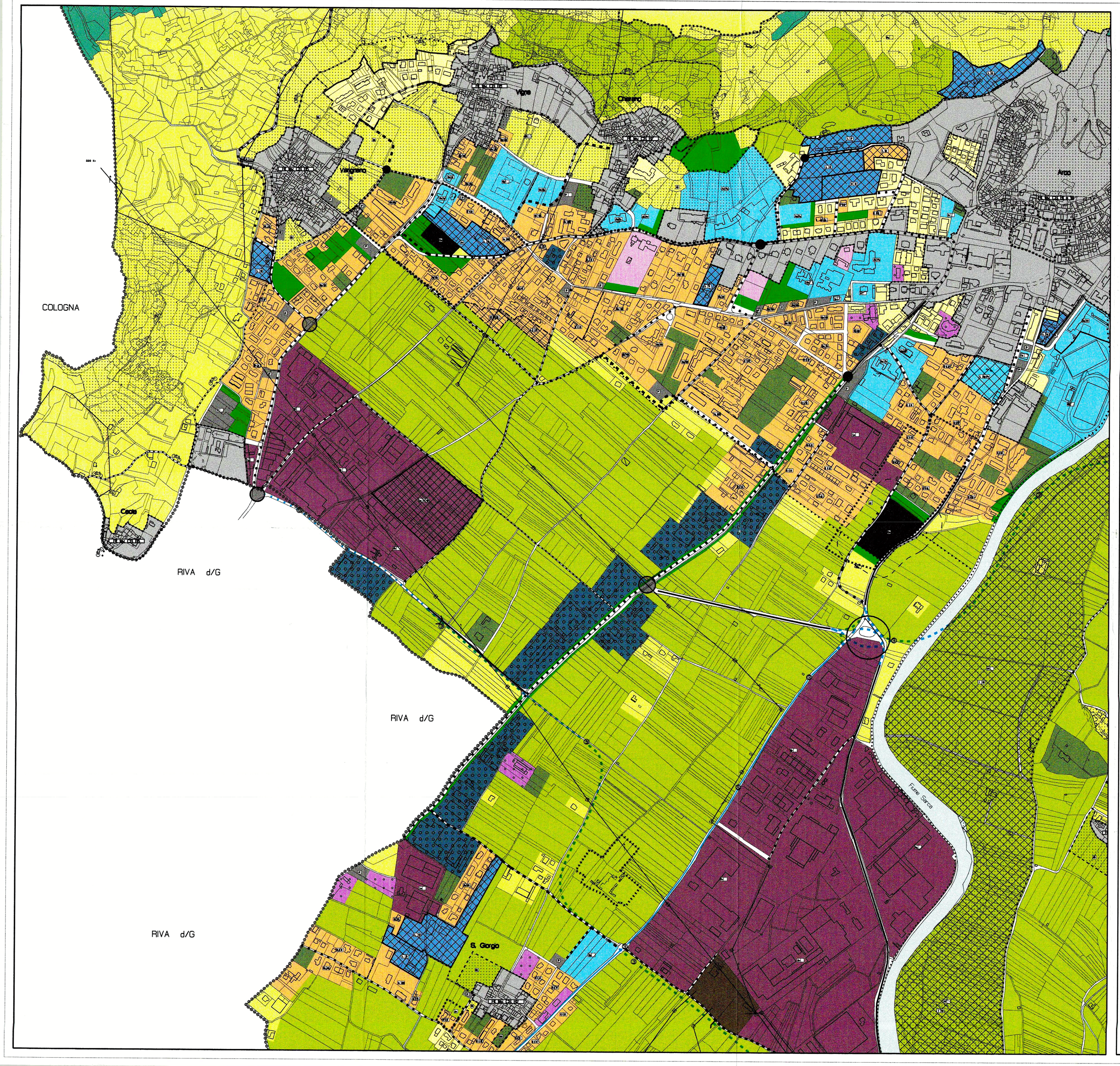

Art. 10 **AREE PER LA RESIDENZA**

Art.11 Centri Storici

Art.12 Consolidata

Art.13 Consolidata spaziali

Art.14-15-16 Completamento

Art.17 Verde Privato

Art.14 Ex 1G Estensive

Art.15 D 2 Semintensive

Art.16 In 2F8 Intensive

EA Edilizia abitativa

EP Edilizia popolare

Art.18 **AREE PER ATTREZZATURE TURISTICHE**

Art.19 Ricettive ed alberghiere

Art.20 Campeggi

Art.21 **AREE PER ATTIVITA' COMMERCIALI**

Art.21 Aree per attivita' commerciali

Art.22 **AREE PER ATTIVITA' RICETTIVO-ALBERGHIERE-COMMERCIALI**

Art.22 Ricettivo-alberghiere e commerciali

Art.30 **AREE PER SERVIZI PUBBLICI O DI INTERESSE COLLETTIVO**

Art.31 Attrezzature pubbliche e di interesse generale

- Am Civili ed amministrative
- Sc Scolastiche e culturali
- Ap Pu / As Pr Ospedaliere, sanitarie ed assistenziali (pubbliche o private)
- S Di interesse comune
- Sp / Sp Pr Sportive (pubbliche o private)

Art.32 Verde pubblico

Art.33 Parcheggi pubblici

Art.34 Cimiteri

Art.23 **AREE PER ATTIVITA' PRODUTTIVE**

Art.24-25 Aree produttive

- Art.24 Pr Di interesse provinciale
- Art.25 Lp Di interesse locale

Art.26 Impianti di stoccaggio trattamento e betonaggio

Art.27 **AREE PER ATTIVITA' ESTRATTIVE**

Art.27 Cave - miniere

Art.28 **AREE PER DISCARICHE**

Art.28 Discariche

Rs Di rifiuti solidi urbani

Art.29 **AREE PER ATTREZZATURE TECNOLOGICHE**

Art.29 Aree per attrezzature tecnologiche

Art.35 **AREE PER ATTIVITA' SOCIALI PRIVATE**

Art.35 Aree per attivita' sociali private

Art.36 **AREE A DEST. AGRICOLA, A BOSCO, A PASCOLO ED IMPRODUTTIVE**

Art.37 ZONE AGRICOLE

- Art.38 Agricole primarie
- Art.39 Agricole secondarie
- Art.40 Agricole speciali
- Art.41 Bosco
- Art.42 Pascolo
- Art.43 Improduttive

AREE SOGGETTE A VINCOLI E CAUTELE SPECIALI

Art.55 di protezione

- Art.56 Ac Corsi d'acqua
- Art.57 Lw Laghi
- Art.58 Bi Biotopi
- Art.59 Sp Pozzi e sorgenti
- Art.60 Ar Siti archeologici
- Art.61 St Centro storico
- Art.61 Pa Contesto paesaggistico
- Art.61 bis Pf Parco fluviale
- Art.62 Ambientale attiva

Art.45 Di rispetto di

- Art.46 St Strade
- Art.47 Cr Cimitero
- Art.48 Dp Depuratore
- Art.49 El Elettrodotto
- Art.50 Mg Metanodotto

PREVISIONI SPECIFICHE DEL P.R.G.

Art.66 Piani attuativi

- G A fini generali
- S A fini speciali
- R Di recupero
- L Di lottizzazione e piano guida
- CE Comparto edificatorio
- I Programma integrato di intervento

Art.67 Progetto di settore

Art.44 **AREE PER LA VIABILITA' E GLI SPAZI PUBBLICI**

Strade

- 1 Categoria
- 2 Categoria
- 3 Cateo ria
- 4 Categoria
- Locali
- Esistenti
- Da potenziare
- Di progetto
- Svincoli
- Ciclopedonali esistenti
- Ciclopedonali di progetto

SEGNI CONVENZIONALI

- Corsi d'acqua e laghi
- Confine comunale
- Perimetro centri storici
- Variazione indice di fabbricabilita'
- Perimetro sito archeologico
- Metanodotto
- Elettrodotto

PIANO REGOLATORE GENERALE DEL COMUNE DI **ARCO**

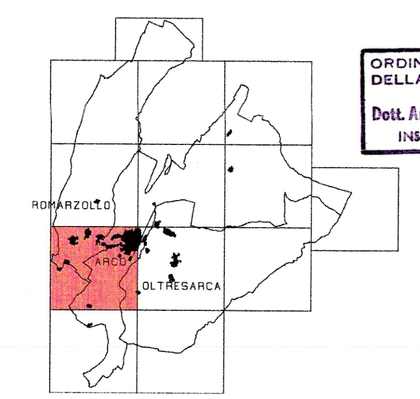

ORDINE DEGLI ARCHITETTI DELLA PROV. DI TRENTO
Dott. Arch. ENZO SILIGARDI
INSCRIZIONE ALBO N° 134

COMUNE DI ARCO

SISTEMA INSEDIATIVO PRODUTTIVO B
SISTEMA INFRASTRUTTURALE C

Quadro di unione

ADOZIONE DEL COMMISSARIO AD ACTA
Deliberazione n. 1 del 24 luglio 1997
Deliberazione n. 2 del 13 marzo 1998

PARERE DELLA C.U.P.
Deliberazione n. 7 del 18 marzo 1999

APPROVAZIONE DELLA GIUNTA PROVINCIALE
PROVINCIA AUTONOMA DI TRENTO
Deliberazione n. 6127 del 18 dic 1999

Progettista e coordinatore di piano: prof. arch. ENZO SILIGARDI

UFFICIO TECNICO COMUNALE
Ingegnere capo: dott. ing. LUIGI CAMPOSTRINI
Resp. ufficio edilizia privata: geom. STEFANO PEDROTTI
Resp. uff. di pianificazione: dott. ing. MIRKO GAZZINI
geom. PAOLO PEDROTTI

Progetto novembre 1999
Variante :
Variante :

B-C 9
Scala 1 : 5000

Elaborazione dati e stesura cartografia eseguita con programma KARTO su Pentium II
redazione cartografia geom. Paolo Pedrotti - modifiche cartografiche geom. Sergio Franzinelli