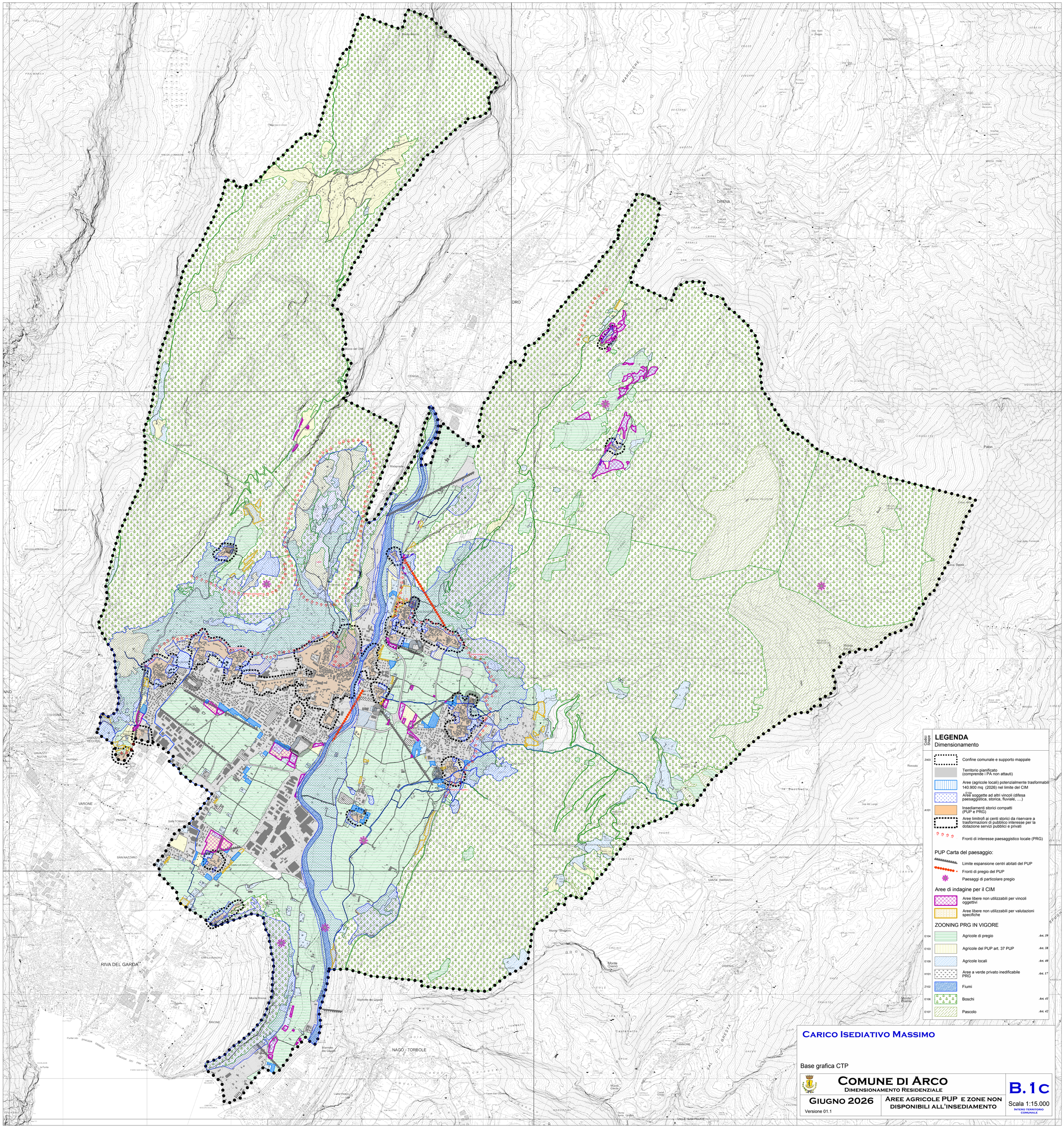
DRO
DRENA
VIGO
BRUSINO
CENIGA
RIVA DEL GARDA
VARONE
NAGO - TORBOLE
Palon
Monte Brione
Marmitte dei Giganti
Monte Creino
Monte Casina
Monte Stivo
Malga di Vigo
Malga Tramontina
Malga Palaer
Malga Cavedine
Malga Zeledria
Malga Bassa
Malga Cadria
Malga Trat
Malga Pozza
Malga Cavallo
Malga Grassi
Malga Cornetto
Malga Fiavè
Malga Campo
Malga Campiglio
Malga Flavona
Malga Vallina
Malga Ritorto
Malga Ritorto di Sotto
Malga Ritorto di Sopra
Malga Ritorto di Mezzo
Malga Ritorto di Mezzo Sopra
Malga Ritorto di Mezzo Sotto