

Comune di Arco
PROVINCIA DI TRENTO
Piano Regolatore Generale

Censimento Patrimonio Edilizio Montano Esistente

SCHEDA DI INDAGINE

edificio N.019

estratto catastale [scala 1:2.000]
e punti fotografici

Comune di:

ARCO

Frazione:

S. Giovanni

Località/civico:

Andrino - 9

Comune Catastale:

Romarzollo

Foglio di mappa N.

3

P.ed. / p.f.

.490

data rilievo

giugno 2004 - marzo 2005

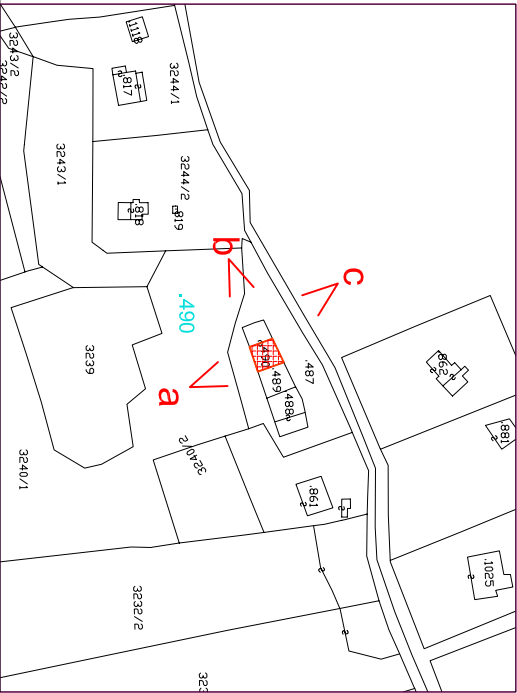

documentazione fotografica



ortofoto IT2006 [scala 1:10.000]

carta tecnica CTP00 [scala 1:10.000]

019

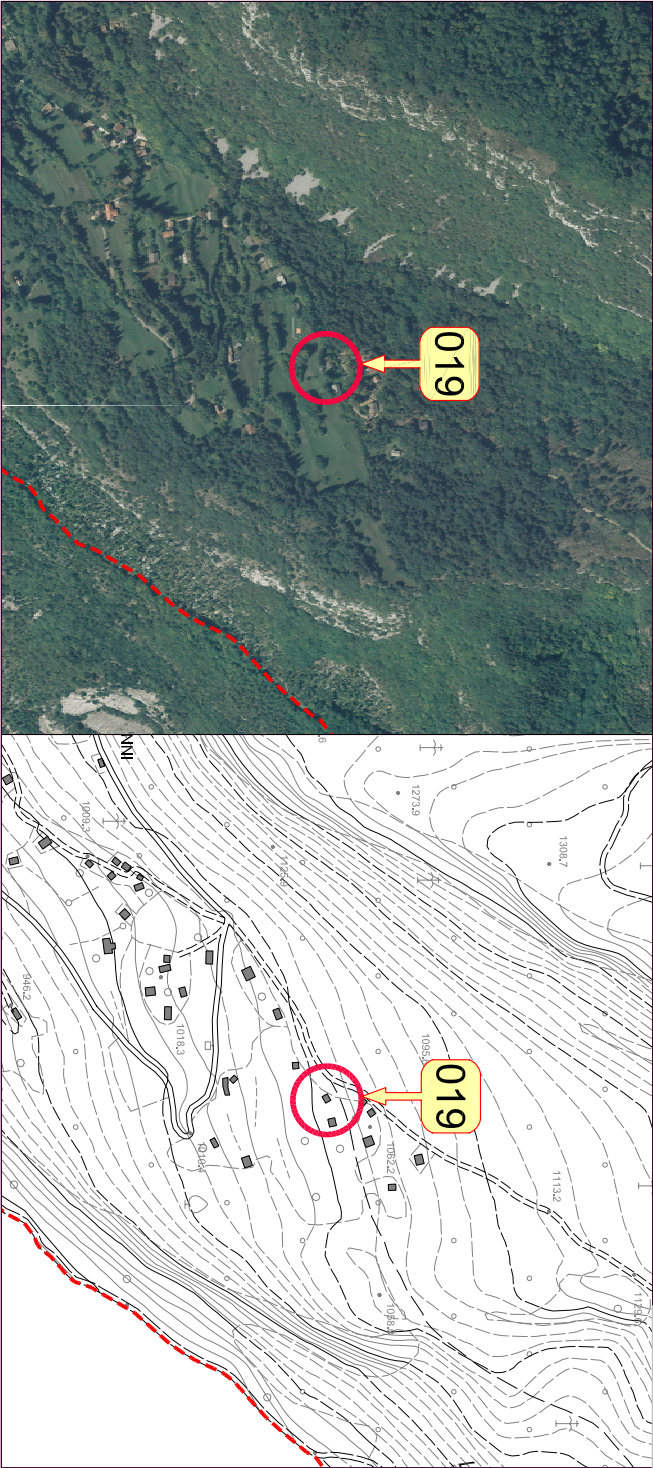

1. tipologia Funzionale	Abitazione / Stalla - Fienile / Maja / Baia / ROccolo / Rudere / Altro	FABFSFFMAFBAFROFRUFAL
2. Epoca di costruzione	data (aaaa) / anteriore 1860 (EA) / 1860 - 1945 (EB) / dopo 1945 (EC)	EEAEEBEEC
3. Uso attuale	Agricolo / Artigianale / Residenziale / Turistico-Ricettivo / di Servizio	UAGUARUREUTRUSE
4. Grado di utilizzo	in uso Temporaneo / in uso Permanente / in Abbandono	GTEGPEGAB
5. Caratteristiche edificio	tipo Costruttivo: Pietra / legno a Telaio / legno In Assilo / Laterizi / Misto Volume: Edificio / Ampliamento / Superfezazione Elemento in aggetto: Poggioio / Ballatoio / Scala /Camino / Forno Tetto: Capriata / Trave di colmo / Volta / Altro Manto di copertura: Scandole / Pietra / Lamiera / Cemento / cotto Accessori tetto: Comignoli / anNenne / Pannelli solari / Abbaini / Lucernari Serramenti: Legno / Alluminio / Pvc / Ferro Finiture intonaco: a raso Sasso / Civile / Legno Particolari di pregio: Fori / Travi / Affreschi / OColare aperto / altro	CVECVACVVS CEPCEBCESECECCEF CTGCTTCTVCTA CMSCMPCMLCMCCMO CACCANCAPCAA CAL CSLCSACSPCSF CFS CFC CFL CPFCPTCPACPO CPL TOR TMO TTR TAL
6. Tipologia architettonica	ORiginale Modificata (grado leggero); interventi su finiture facciate, materiali, serramenti, manto di copertura TRasformata (grado medio); interventi su elementi parziali quali tetto, facciate e fori Alterata (grado notevole); interventi su struttura originaria quali tipo costruttivo, volume, tipo facciate, tipo fori, tipo tetto	
7. Stato conservazione	BUono (necessita solo interventi di manutenzione) Discreto (necessita interventi su parti edificio) Cattivo (necessita interventi su intera struttura)	SBUSDI SCA
8. Pertinenze	Verde Aperto / Verde Recintato Posto Auto / Autorimessa Manufatto di Servizio / Deposito Attrezzi / LEGnaia Acqua: Rete potabile / Vasca accumulo / Sorgente / Assente acque Reflue: Rete fognaria / Vasca imhoff / a Dispersione / Assente accesso Aree: Comunale / Forestale / Sentiero / Privato / Assente	PVAPVR PPAPAU PMS PDA PLE RARRAVRASRAA RRRRRVRADRRA VACVAFVASVAPVAA
9. Reti tecnologiche	accesso Edificio: Comunale / Forestale / Sentiero / Privato / Assente	VECVEFVESVEPVEA
10. Viabilità		LIB
11. Legislazione (vincoli)	Individuazione Bene ambientale (art. 69 L.P. n.1/2008)	



data rilievo

luglio 2011

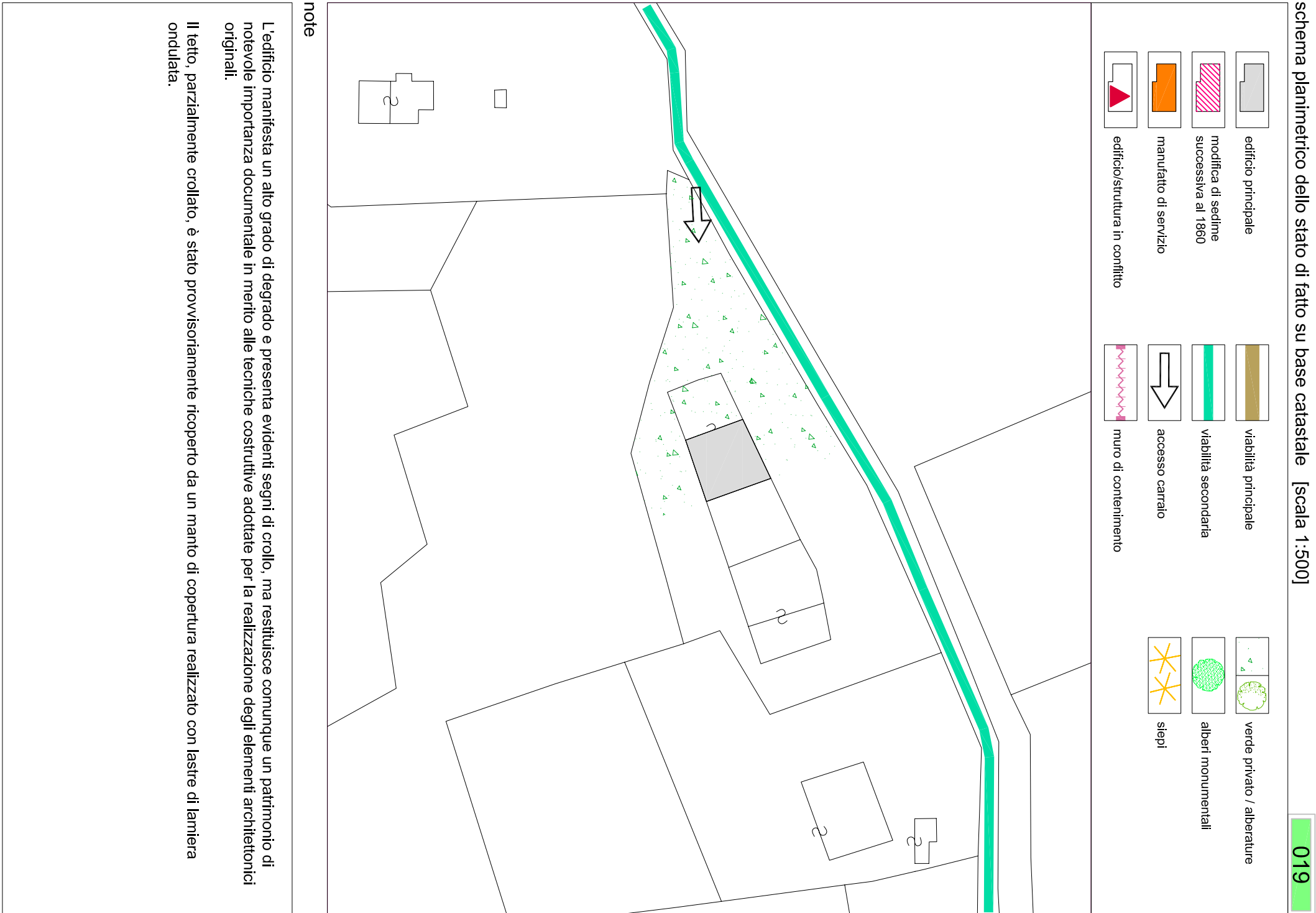

Comune di Arco
PROVINCIA DI TRENTO
Piano Regolatore Generale

Variente al Patrimonio Edilizio Montano



PREVISIONI DI P.R.G.

categoria di appartenenza	edificio tradizionale [esistente] conservatosi allo stato originario	<div>A</div>
	edificio che ha subito interventi edilizi mantenendo la tipologia costruttiva originale	<div>B</div>
	edificio che ha subito interventi edilizi con forti alterazioni della struttura	<div>C</div>

SCHEDA DI PROGETTO

edificio N.019

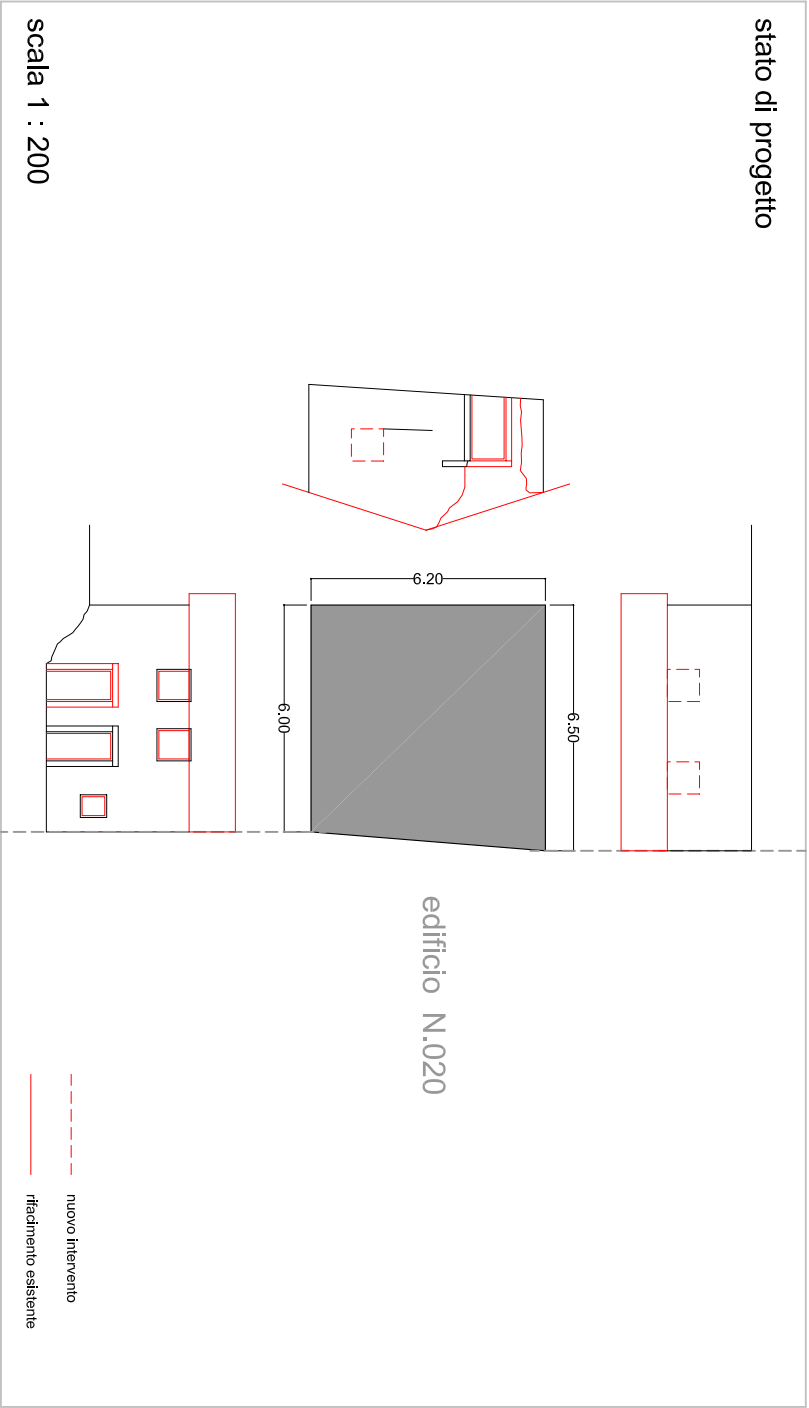

scala 1 : 200

----- nuovo intervento
----- rifacimento esistente

1. tipologia di intervento	Manutenzione Ordinaria / Manutenzione Straordinaria / Restauro Ristrutturazione Edilizia / Risanamento Conservativo Riqualficazione Paesaggistico-ambientale	IMO <input type="checkbox"/> IMS <input type="checkbox"/> IRE <input type="checkbox"/> IRE <input checked="" type="checkbox"/> IRC <input type="checkbox"/> IRP <input type="checkbox"/>
2. Destinazione d'uso	Agriicolo / Artigianale / Residenziale / Turistico-Ricettivo / di Servizio	DAG <input type="checkbox"/> DAR <input type="checkbox"/> DRE <input checked="" type="checkbox"/> DTR <input type="checkbox"/> DSE <input type="checkbox"/>
3. Ampliamento volume	Nessuna Alterazione / Ripristino volume Originario / Adeguamento tecnologico	ANA <input type="checkbox"/> ARO <input checked="" type="checkbox"/> AAT <input type="checkbox"/> ISC <input type="checkbox"/> ISN <input checked="" type="checkbox"/> ICC <input type="checkbox"/> ICL <input type="checkbox"/> ICP <input type="checkbox"/>
4. Interventi ammessi edificio	Sopraelevazione: Concessa / Non concessa manto di Copertura: Cotto / Lamiera / lastre di Pietra Canali di gronda e pluviali: Lamiera zincata e verniciata / Rame / Ghisa nei terminali Paramento murario: materiale Lapidéo / Tamponamenti lignei / Mattoni in laterizio pieno Intonaci: di Calce / con Terre colorate / Sasso a vista Tinteggiature: se possibile Ripristino originarie / Idropitture colori tradizionali Ripristino Decorazioni originali No nuove Aperture / SI su fronti Secondari No nuove aperture sulla Copertura / SI nuove aperture sulla Copertura nuovi Serramenti: in Legno come esistenti / Ripristino esistenti SI nuove Imposte / No nuove Imposte Ripristino Cornici in pietra / Sostituzione Cornici in pietra / Nuove cornici in pietra ripristino Balconi o ballatoi: struttura in Pietra e legno / struttura in Legno ripristino Scale esterne: struttura in Pietra e legno / struttura in Legno Nuove grate in Ferro / Restauro grate in Ferro / Sostituzione grate in Ferro No nuovi Camini / Ristrutturazione Camini esistenti / SI nuovi Camini	ICL <input checked="" type="checkbox"/> ICR <input checked="" type="checkbox"/> ICG <input type="checkbox"/> IPL <input checked="" type="checkbox"/> IPT <input type="checkbox"/> IPM <input type="checkbox"/> IIC <input type="checkbox"/> IIT <input checked="" type="checkbox"/> IIS <input type="checkbox"/> ITR <input type="checkbox"/> ITI <input type="checkbox"/> IRD <input type="checkbox"/> INA <input type="checkbox"/> ISS <input checked="" type="checkbox"/> INC <input type="checkbox"/> ISC <input type="checkbox"/> ISL <input checked="" type="checkbox"/> ISR <input type="checkbox"/> ISI <input type="checkbox"/> INI <input type="checkbox"/> IRC <input checked="" type="checkbox"/> ISC <input type="checkbox"/> ISN <input checked="" type="checkbox"/> IBP <input type="checkbox"/> IBL <input type="checkbox"/> ISP <input type="checkbox"/> ISL <input type="checkbox"/> INF <input checked="" type="checkbox"/> IRF <input type="checkbox"/> ISF <input type="checkbox"/> INC <input type="checkbox"/> IRC <input type="checkbox"/> ISC <input checked="" type="checkbox"/>
5. Interventi ammessi pertinenze	ripristino Muri e recinzioni: in Pietra locale / in Legno naturale SI costruzione Legnaia / No costruzione Legnaia eventuale Pavimentazione esterna: Pietra locale / Terra battuta / Erba eventuale Eliminazione piccole piante e/o arbusti infestanti interferenti con l'edificio	IMP <input type="checkbox"/> IML <input checked="" type="checkbox"/> ISL <input type="checkbox"/> INL <input type="checkbox"/> IPP <input type="checkbox"/> IPT <input type="checkbox"/> IPE <input checked="" type="checkbox"/> IEI <input checked="" type="checkbox"/>

NOTE PUNTUALI FINALIZZATE ALL'INTERVENTO

L'attuale stato di degrado ed abbandonano non consente una corretta verifica delle dimensioni e delle quote originarie del manufatto che andranno, dunque, verificate con un rilievo dettagliato prima di effettuare l'intervento.
Eventuale documentazione grafica o fotografica storica potrà essere di supporto all'individuazione dell'intervento da effettuare.
E' consentita l'apertura di nuovi fori sul fronte Nord e sul fronte Ovest dell'edificio.
Le eventuali nuove aperture dovranno avere le stesse dimensioni e caratteristiche costruttive di quelle originali presenti che dovranno essere mantenute senza modifiche della forma, dimensione e posizione.
Le cornici laterali, realizzate in cemento, di uno degli accessi al piano terra del fronte Sud, dovranno essere sostituite con altre in legno, come l'architrave, oppure in pietra locale.
Gli attuali contorni in legno delle finestre potranno essere sostituiti con altri in pietra, similmente a quelli degli accessi.
Le parti murarie crollate vanno integrate nelle parti mancanti possibilmente con impiego di materiale affine, facendo attenzione a consentire la lettura delle differenze tra l'"originale" e l'"integrazione".
Nel caso in cui venga applicato un intonaco a base di terra colorata, questo deve essere ricostruito partendo dall'esempio fornito da quello originario ancora permanente sulla superficie dell'edificio.